



MINISTERO DELLE FINANZE
DIREZIONE GENERALE DEL CATASTO E DEI SERVIZI TECNICI ERARIALI
NUOVO CATASTO EDILIZIO URBANO

Lire
150

(R. DECRETO-LEGGE 13 APRILE 1980, N. 652)

Planimetria dell'immobile situato nel Comune di Milano Via Monte di Pietà N°22
Ditta S.p.a. Angiola Beni Immobiliari con sede in Milano
Allegata alla dichiarazione presentata all'Ufficio Tecnico Erariale di Milano

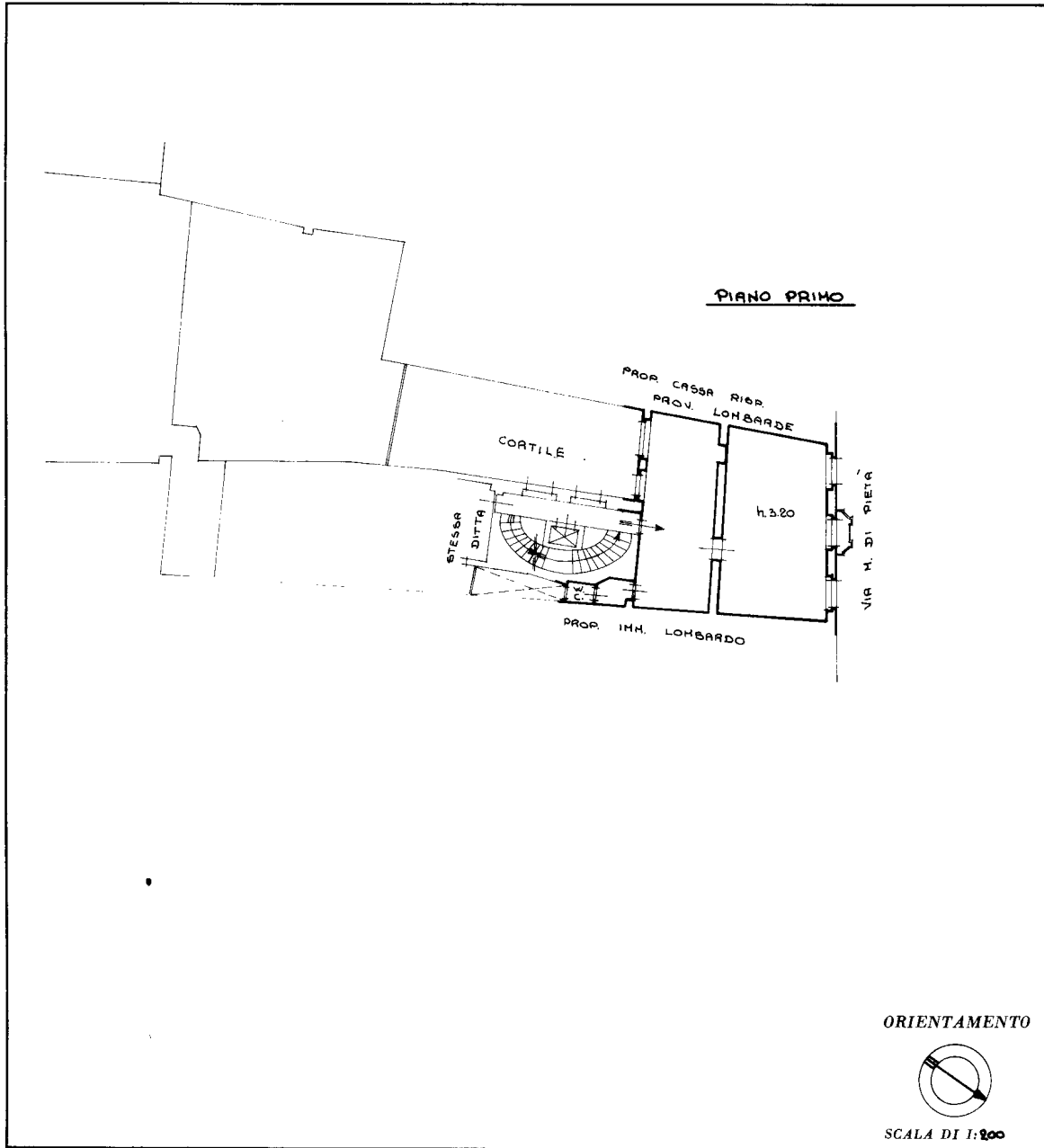

ORIENTAMENTO



SCALA DI 1:200

SPAZIO RISERVATO PER LE ANNOTAZIONI D'UFFICIO

DATA

PROF. N°

12256-23APR87

Variazione nella stata

Annulla e sostituisce in parte le unità censite alla

P.la N° 25144 389

Mapp. N° 122 6

Nuovo sub. N°

Compilata dal

(Titolo, nome e cognome)

Iscritto all'Albo de
della Provincia di

DATA 24-7-86

Firma: *Appontato*

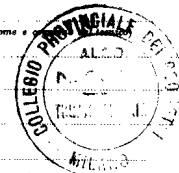

MODULARIO
F. rig. rend. 497



MINISTERO DELLE FINANZE
DIREZIONE GENERALE DEL CATASTO E DEI SS.TT.EE.
CATASTO EDILIZIO URBANO (RDL 13-4-1939, n. 652)

MOD. **BN** (CEU)

LIRE
500

Planimetria di u.i.u. in Comune di MILANO via MONTE DI PIETA' civ. 22

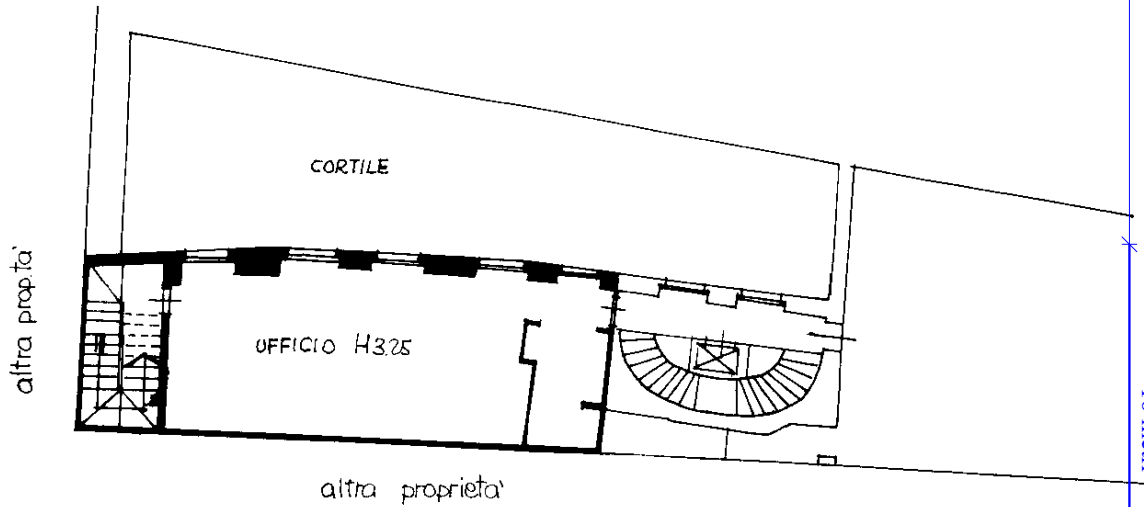

PIANO SECONDO

ORIENTAMENTO

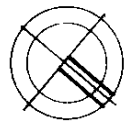

SCALA DI 1:200

Nome - Istituto Poligrafico e Zecca dello Stato - P.V.

Catasto dei Fabbricati - Situazione al 26/06/2019 - Comune di MILANO (F205) - < Foglio: 389 - Particella: 122 - Subalterno: 7 >
VIA MONTE DI PIETA' n. 22 piano: 2;

Dichiarazione di N.C.
Denuncia di variazione
Ultima planimetria in atti

Compilata dal GEOMETRA
(Titolo, cognome e nome)
AROSIO GIANMARIO

RISERVATO ALL'UFFICIO

Identificativi catastali
Data presentazione: 27/11/1996 - Data: 26/06/2019 - n. T232705 - Richiedente: MRCBBR65T54D612A
Totale schede: 1 - Formato di acquisizione: A4(210x297) - Formato stampa richiesto: A4(210x297)

Isritto all'albo del GEOMETRA
MILANO
data 26/06/2019 Firma



MINISTERO DELLE FINANZE

DIREZIONE GENERALE DEL CATASTO E DEI SERVIZI TECNICI ERARIALI

NUOVO CATASTO EDILIZIO URBANO

(R. DECRETO-LEGGE 13 APRILE 1939, N. 632)

Lire 100

Planimetria dell'immobile situato nel Comune di MILANO Via Monte di Pietà N° 22
 Ditta S. p. a. s. Angiolini Beni Immobiliari s.p.a. s. r. l. in Milano
 Allegata alla dichiarazione presentata all'Ufficio Tecnico Erariale di MILANO

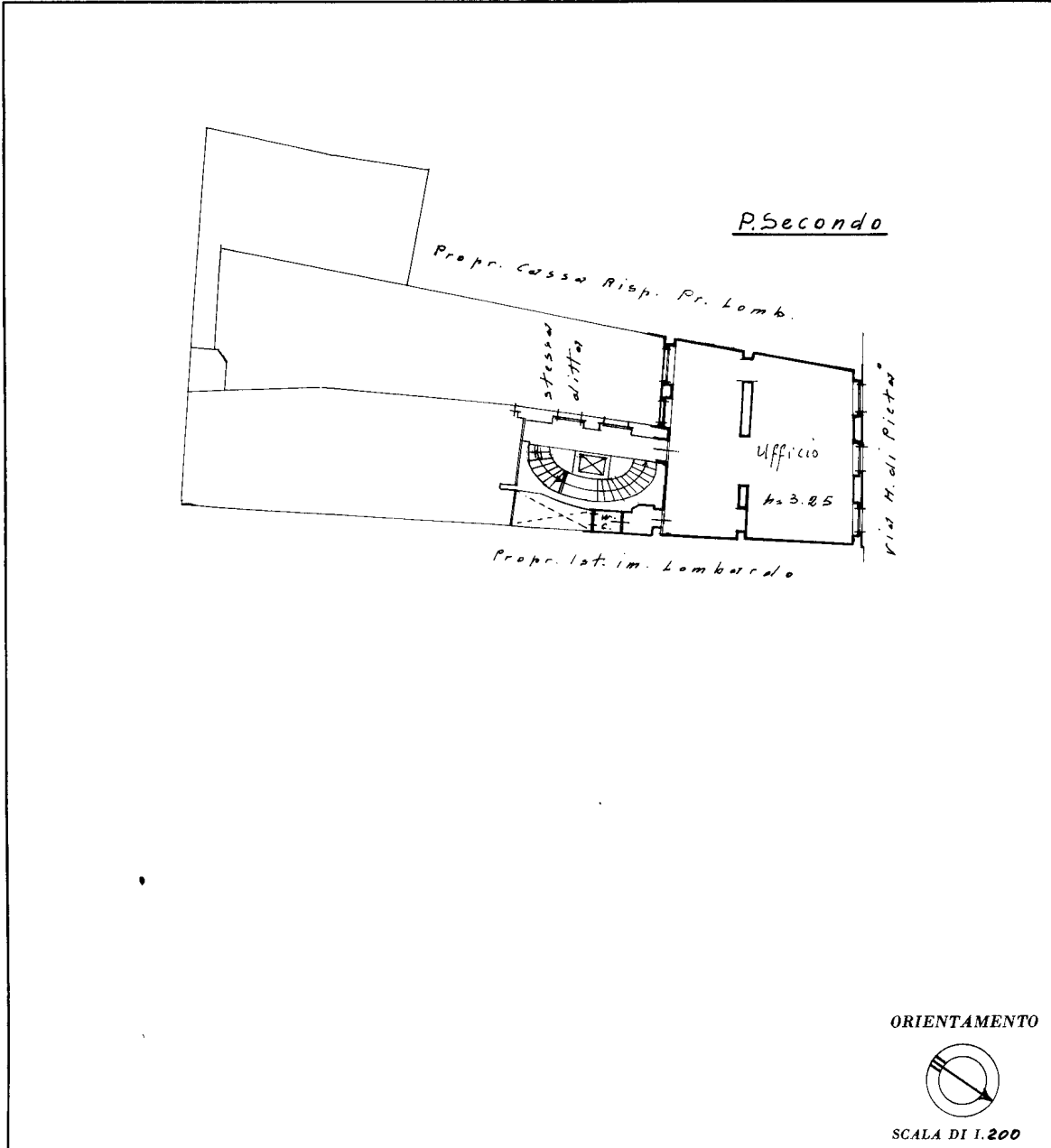

SPAZIO RISERVATO PER LE ANNOTAZIONI D'UFFICIO

DATA PROT. N°	12258 - 23 APR 87	Variatione della consistenza
		Annulla e sostituisce in parte la unità censite alla
		P. n. N° 25144 Pg. 389
		Mapp. N° 122 Sub. B
		Porzione _____
		Nuovo sub. N° _____

Compilata dal _____
 (Titolo, nome e cognome)
 Iscritto all'Albo de _____
 della Provincia di _____
 DATA 24-7-986
 Firma: Tramontano



MODULARIO
F. rig. rend. 497



MINISTERO DELLE FINANZE
DIREZIONE GENERALE DEL CATASTO E DEI SS.TT.EE.
CATASTO EDILIZIO URBANO (RDL 13-4-1939, n. 652)

MOD. **BN** (CEU)

LIRE
500

Planimetria di u.i.u. in Comune di MILANO via MONTE DI PIETA' civ. 22

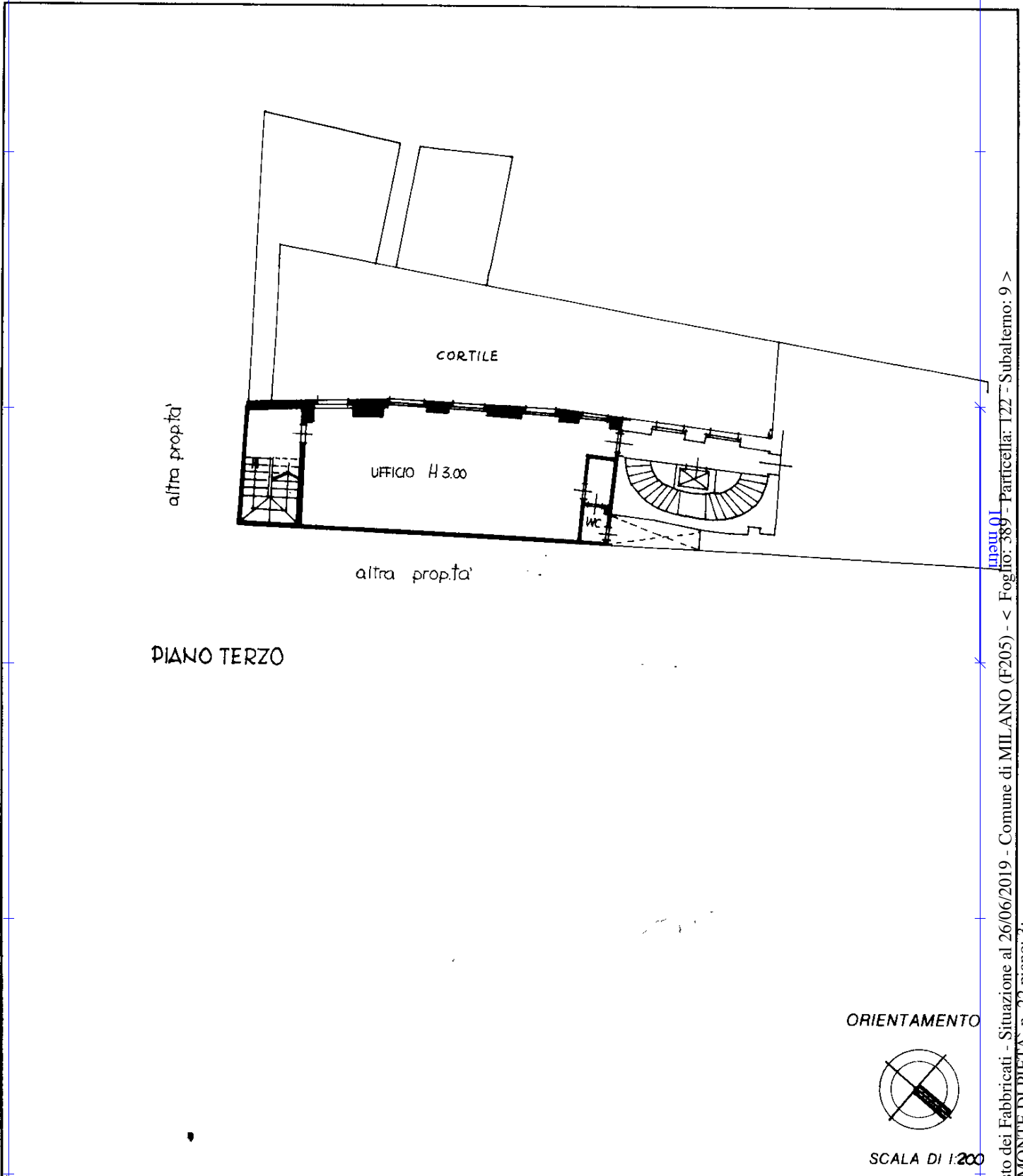

Dato: Istituto Fotografico e Sema della Stato - P.V.

Catasto dei Fabbricati - Situazione al 26/06/2019 - Comune di MILANO (F205) - < Foglio: 389 - Particella: 122 - Subalterno: 9 >
VIA MONTE DI PIETA' n. 22 piano: 3;

Dichiarazione di N.C. <input type="checkbox"/> Denuncia di variazione. <input checked="" type="checkbox"/> Ultima planimetria in atti	Compilata dal <u>GEOMETRA</u> (Titolo, cognome e nome) <u>AROSIO GIANMARIO</u>	RISERVATO ALL'UFFICIO
Identificativi catastali Data presentazione: 27/11/1996 - Foglio: <u>389</u> - Particella: <u>122</u> - Sub: <u>9</u> Totale schede: 1 - Formato di acquisizione: A4(210x297)	Iscritto all'albo del <u>GEOMETRA</u> Richiedente: MRCBBR65T54D612A Comune: <u>MILANO</u> - Formato stampato: A4(210x297) data <u>26.11.1996</u> Firma <u>[Signature]</u>	



MINISTERO DELLE FINANZE

DIREZIONE GENERALE DEL CATASTO E DEI SERVIZI TECNICI ERARIALI

NUOVO CATASTO EDILIZIO URBANO

Lire
150

(R. DECRETO-LEGGE 13 APRILE 1939, N. 652)

Planimetria dell'immobile situato nel Comune di Milano Via Monte di Pietà N°22
Ditta S.p.a. Angiolo Beni Immobiliari con sede in Milano
Allegata alla dichiarazione presentata all'Ufficio Tecnico Erariale di Milano

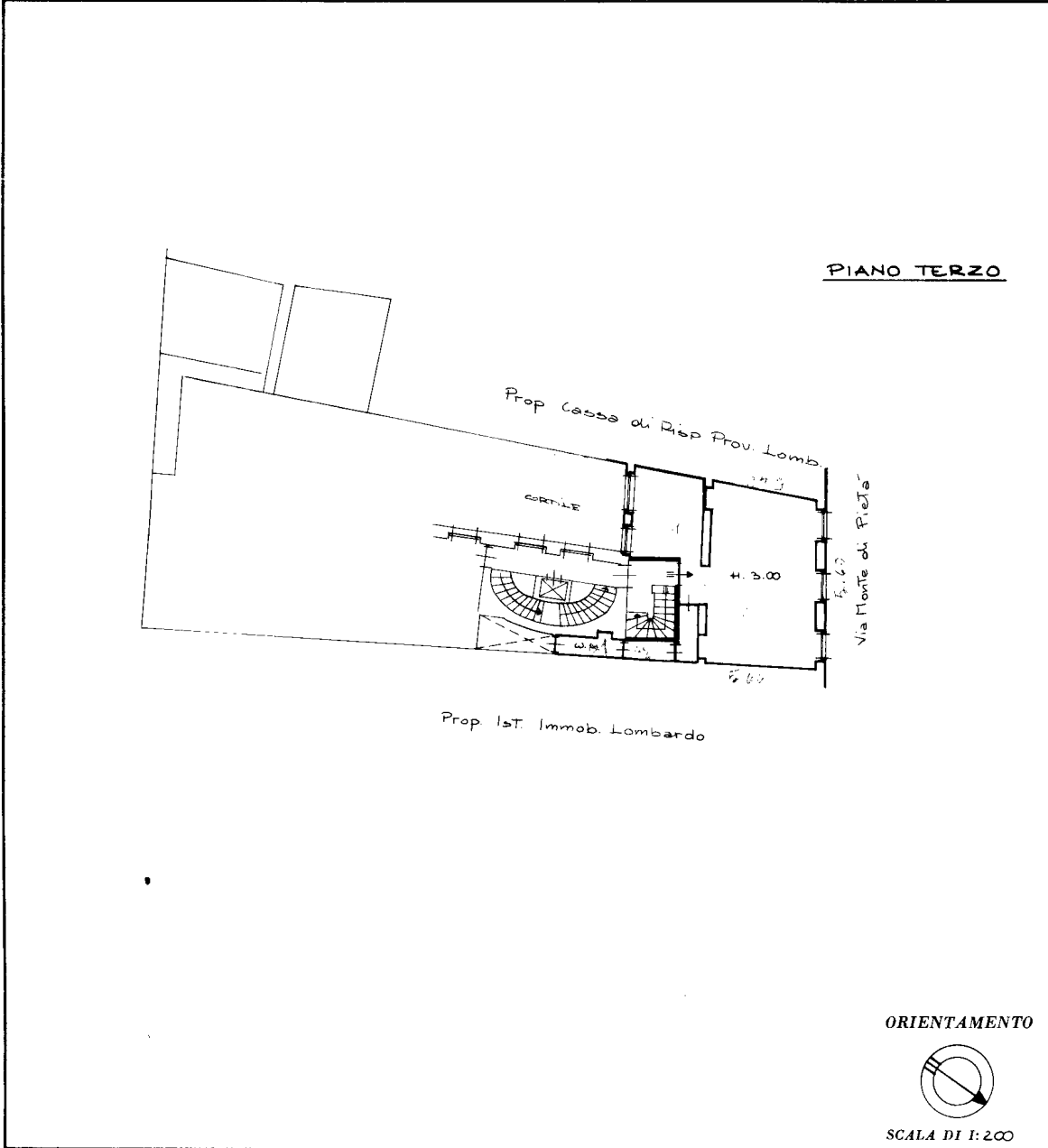

SPAZIO RISERVATO PER LE ANNOTAZIONI D'UFFICIO

DATA PROT. N° 14300 - 23 APR 87

Variazione nella sfala
Annulla e sostituisce in parte le unità censite alle
P.to N° 25144 F. 389
Mapp. N. 122 S. 10
Pecore
Nuovo sub. N°

Compilata dal _____
(Titolo, nome e cognome del compilatore)

Iscritto all'Albo de _____
della Provincia di _____

DATA 24-7-986

Firma: Luigi F. ...



MINISTERO DELLE FINANZE

DIREZIONE GENERALE DEL CATASTO E DEI SERVIZI TECNICI ERARIALI

NUOVO CATASTO EDILIZIO URBANO

(R. DECRETO-LEGGE 13 APRILE 1939, N. 462)

Lire
200

Planimetria dell'immobile situato nel Comune di MILANO Via MONTE DI PIETA' N°22

Ditta S.P.A. Angiola Beni Immobiliari con sede in MILANO

Allegata alla dichiarazione presentata all'Ufficio Tecnico Erariale di MILANO

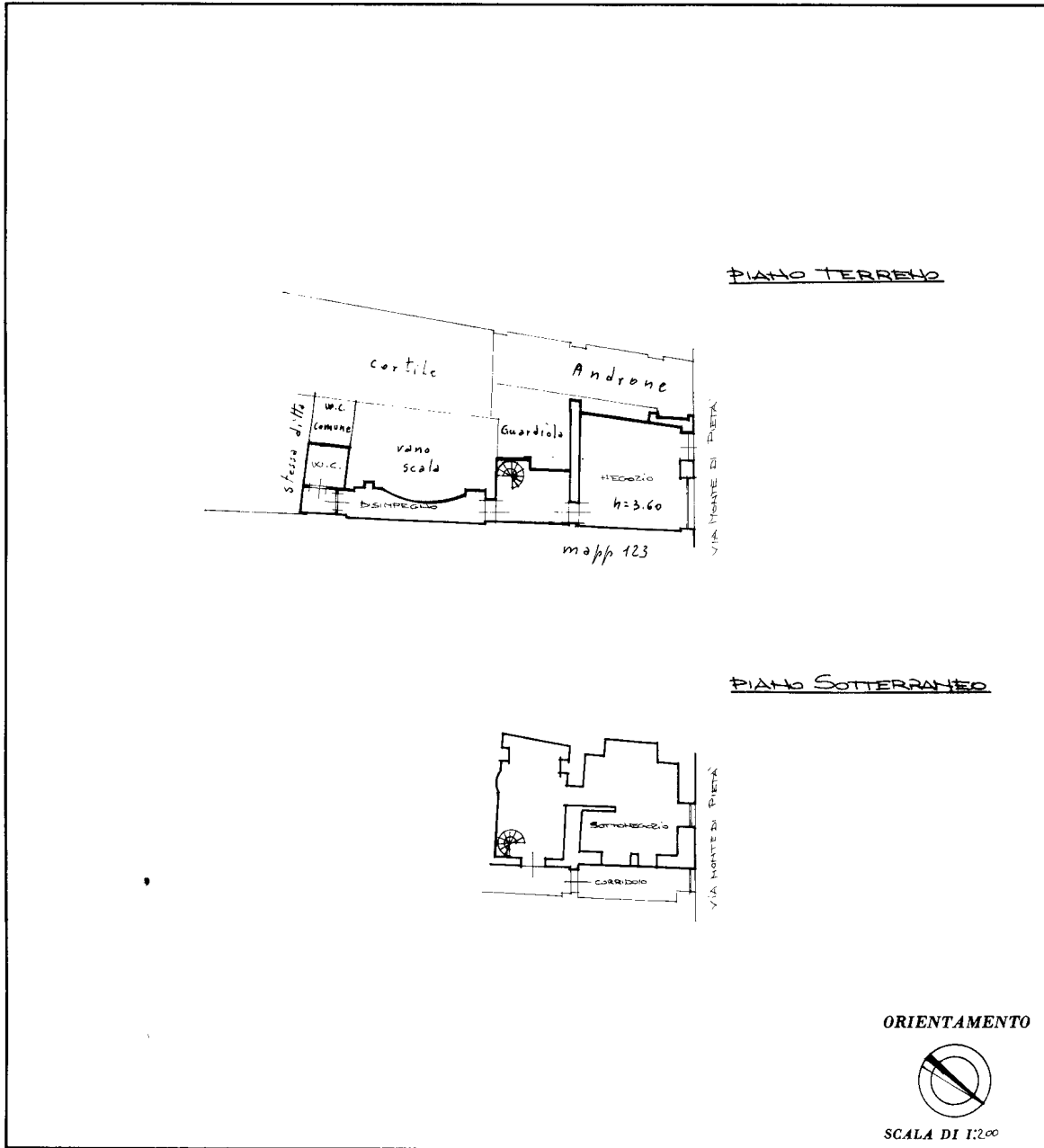

SPAZIO RISERVATO PER LE ANNOTAZIONI D'UFFICIO

<p>DATA <u>14495 - 23 APR 87</u></p> <p>PROT. N° <u>1264</u></p>	<p>Fusione Frazionamento</p> <p>Annulla e sostituisce in parte le unità censite alla</p> <p>P.la N° <u>25144</u> : <u>389</u></p> <p>Map. n° <u>122</u> : <u>1-2-41</u></p> <p>Comune <u>A</u></p> <p>Nuovo sub. N° <u>12</u></p>
--	---

Compilata dal _____
(Titolo, nome e cognome del tecnico)

Iscritto all'Albo de _____
della Provincia di _____

DATA 29-7-1986

Firma: Angiola Beni

MODULARIO
F. rig. rend. 497



MINISTERO DELLE FINANZE
DIREZIONE GENERALE DEL CATASTO E DEI SS.TT.EE.
CATASTO EDILIZIO URBANO (RDL 13-4-1939, n. 652)

MOD. **BN** (CEU)

LIRE
500

Planimetria di u.i.u. in Comune di.....**MILANO**..... via **MONTE di PIETA'** civ. **22**.....

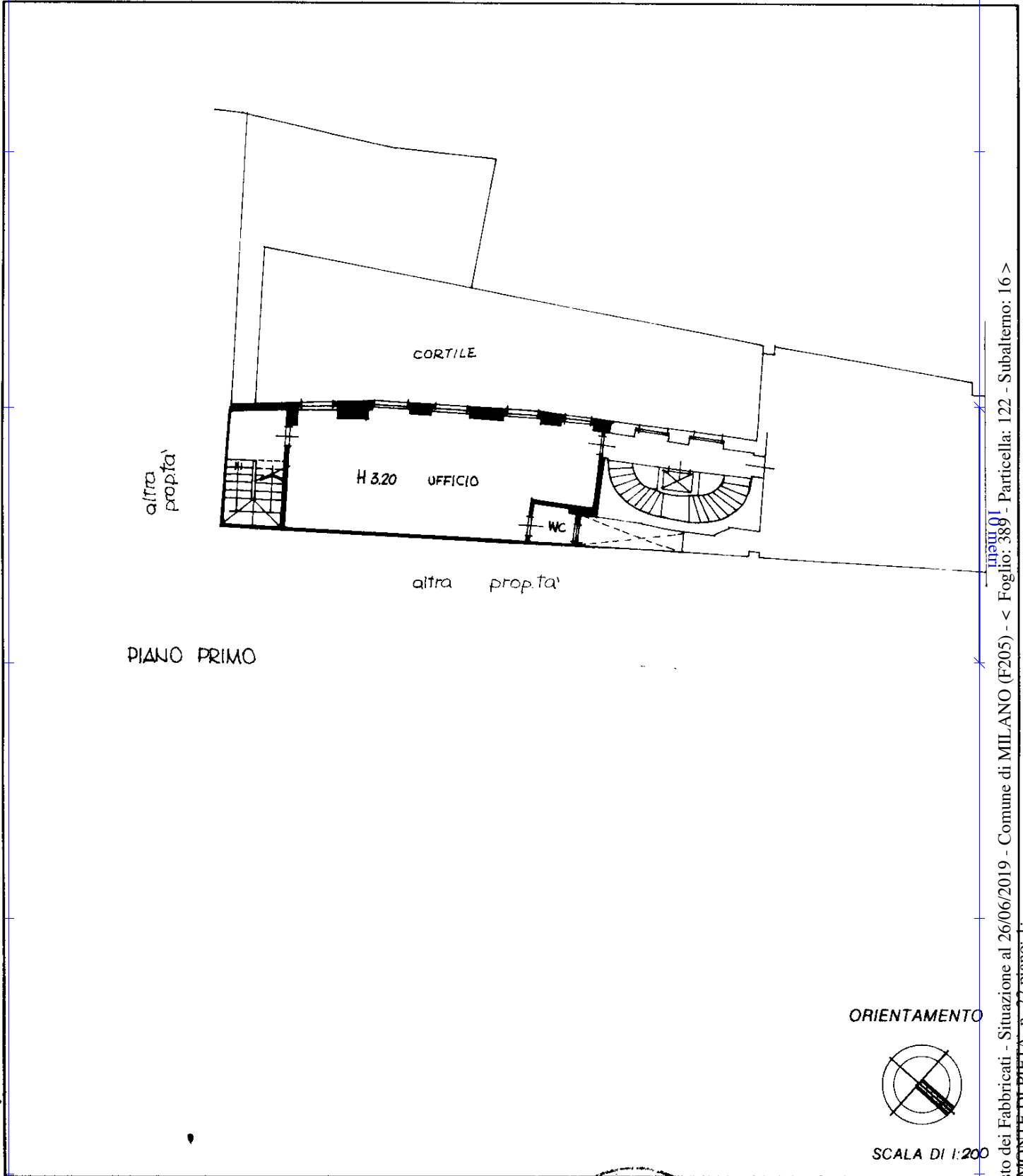

Roma - Istituto Poligrafico e Zecca dello Stato - P.V.

Catasto dei Fabbricati - Situazione al 26/06/2019 - Comune di MILANO (F205) - < Foglio: 389 - Particella: 122 - Subalterno: 16 >
VIA MONTE DI PIETA' n. 22 piano: 1;

Dichiarazione di N.C.
Denuncia di variazione
Ultima planimetria in atti

Compilata dal **GEOMETRA**
(Titolo, cognome e nome)
AROSIO GIANMARIO
Iscritto all'albo dei **GEOMETRI**
MILANO
data **25.11.1996** Firma

RISERVATO ALL'UFFICIO

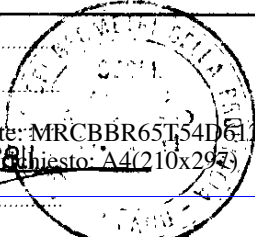

MODULARIO
F. rig. rend. 487



MINISTERO DELLE FINANZE
DIREZIONE GENERALE DEL CATASTO E DEI SS.TT.EE.
CATASTO EDILIZIO URBANO (RDL 13-4-1939, n. 652)

MOD. BN (CEU)

LIRE
500

Planimetria di u.i.u. in Comune di MILANO via MONTE DI PIETA' civ. 22

PIANO TERRENO

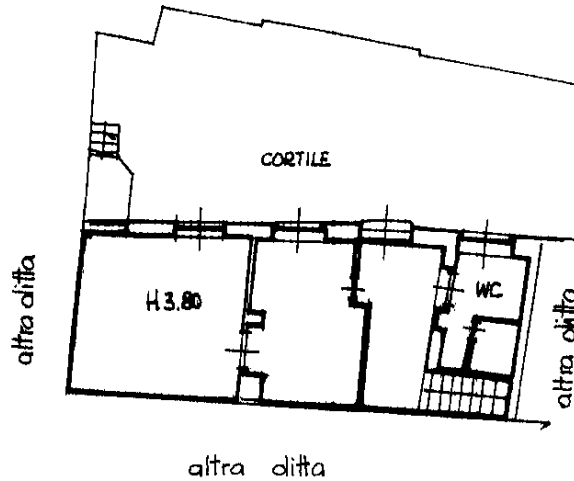

PIANO SOTTERRANEO

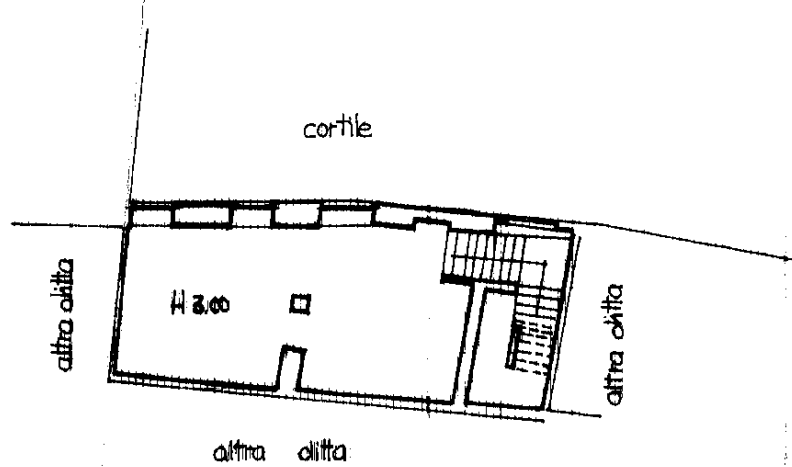

ORIENTAMENTO



SCALA DI 1:200

Roma - Istituto Poligrafico e Zecca dello Stato - P.V.

Dichiarazione di N.C.
Denuncia di variazione

Compilata dal GEOMETRA
(Titolo, cognome e nome)
AROSIO GIANMARIO

RISERVATO ALL'UFFICIO

Ultima planimetria in atti

Iscritto all'albo dei GEOMETRI
di MILANO
n. 2811

Data presentazione: 26/10/1996 - Data: 26/06/2019 - n. T232985 - Richiedente: MRCBBR65T54D612A
Totale schede: 1 - Formato di acquisizione: A4(210x297) - Formato stampa richiesto: A4(210x297)

n. 22 sub. 701

data 26/06/2019 Firma [Signature]

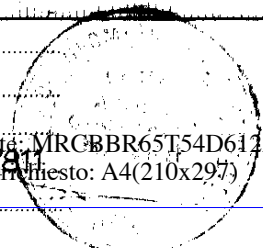

Catasto dei Fabbricati - Situazione al 26/06/2019 - Comune di MILANO (F205) - < Foglio: 389 - Particella: 122 - Subalterno: 701 >
VIA MONTE DI PIETA' n. 22 piano: 1-S1;

MODULARIO
F rig rend 497



MINISTERO DELLE FINANZE
DIREZIONE GENERALE DEL CATASTO E DEI SS.TT.EE.

MOD. **BN** (CEU)

CATASTO EDILIZIO URBANO (RDL 13-4-1939, n. 652)

LIRE
500

Planimetria di u.i.u. in Comune di MILANO via MONTE DI PIETA' civ. 22

PIANO TERRENO

Portineria

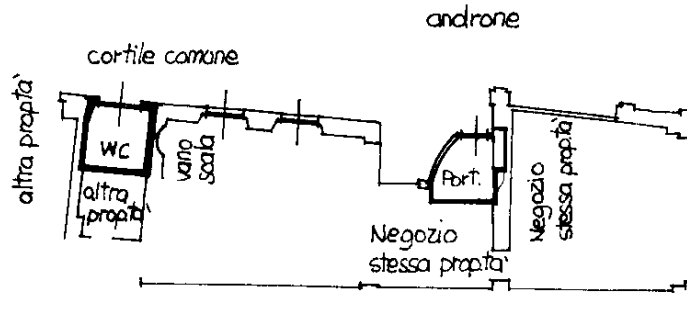

ORIENTAMENTO

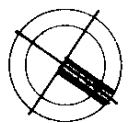

SCALA DI 1:200

Roma - Istituto Poligrafico e Zecca dello Stato - P.V.

Dichiarazione di N.C.
Denuncia di variazione

Compilata dal GEOMETRA
(Titolo, cognome e nome)
AROSIO GIANMARIO

RISERVATO ALL'UFFICIO

Data presentazione: 03/12/1996 - Data: 26/06/2019 - n. T232986 - Richiedente: MRCBBR65T54D612A
Totale schede: 1 - Formato di acquisizione: A4(210x297) della provincia di MILANO stampato in: A4(210x297)
n. 122 sub. 702

data Firma

Catasto dei Fabbricati - Situazione al 26/06/2019 - Comune di MILANO (F205) - < Foglio: 389 - Particella: 122 - Subalterno: 702 ->
VIA MONTE DI PIETA' n. 22 piano: 1;

**Agenzia del Territorio
CATASTO FABBRICATI
Ufficio Provinciale di
Milano**

Dichiarazione protocollo n. MI0218190 del 04/04/2006

Planimetria di u.i.u. in Comune di Milano

Via Monte Di Pieta'

civ. 22

Identificativi Catastali:

Sezione:

Foglio: 389

Particella: 122

Subalterno: 703

Compilata da:
Rivelli Carlo Luigi

Iscritto all'albo:
Geometri

Prov. Pavia

N. 1857

Scheda n. 1

Scala 1:200

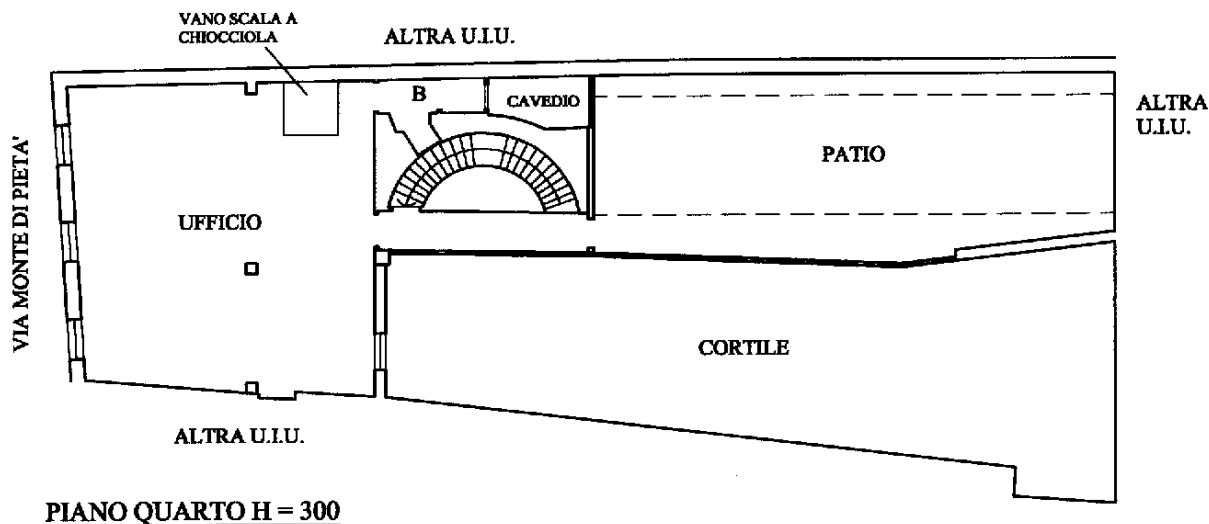

PIANO QUARTO H = 300

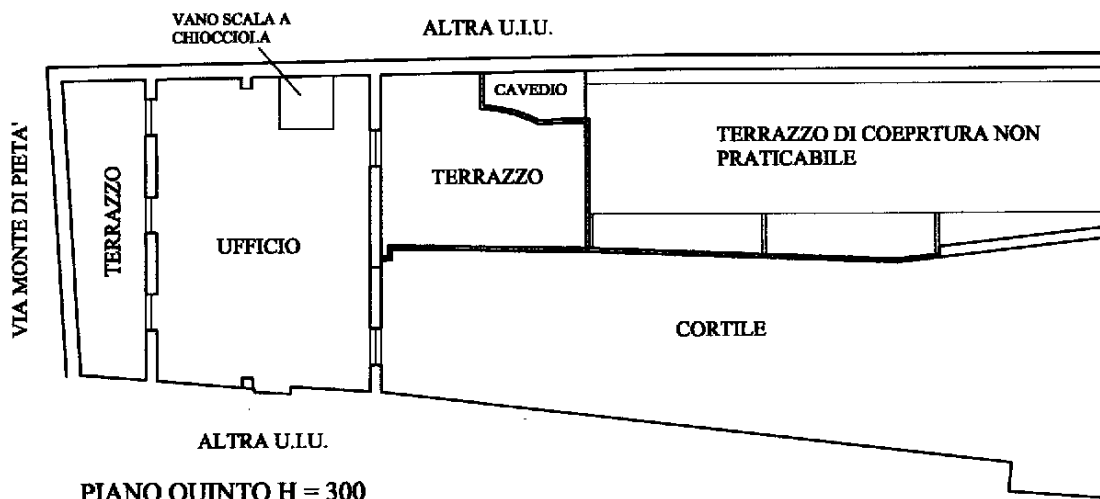

PIANO QUINTO H = 300

ORIENTAMENTO

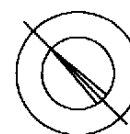

SCALA 1:200

Ultima planimetria in atti

MODULARIO
F rig rend 497



MINISTERO DELLE FINANZE
DIREZIONE GENERALE DEL CATASTO E DEI SS.TT.EE.
CATASTO EDILIZIO URBANO (RDL 13-4-1939, n. 652)

MOD. **BN** (CEU)

LIRE
500

Planimetria di u.i.u. in Comune di MILANO via MONTE PIETA' civ. 22

PIANO TERRENO

Area Urbana di mq 100

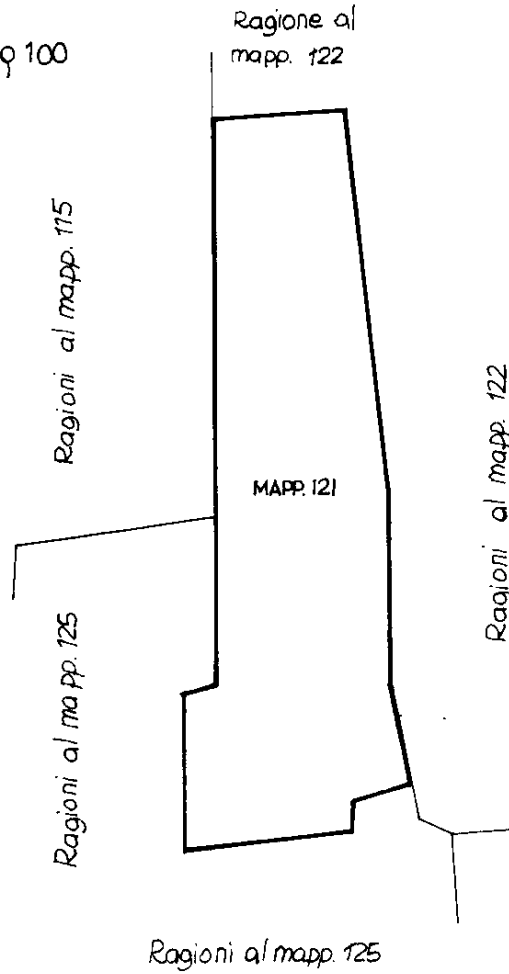

ORIENTAMENTO

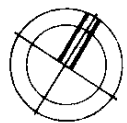

SCALA DI 1:200

Dichiarazione di N.C.
Denuncia di variazione
Ultima planimetria in atti

Compilata dal GEOMETRA
(Titolo, cognome e nome)
AROSIO GIANMARIO

RISERVATO ALL'UFFICIO

Data presentazione:03/12/1996 - Data: 26/06/2019 - n. T232989 - Richiedente: MRCBBR65T54D612A
Totale schede: 1 - Formato di acquisizione: A4(210x297) - Formato stampa: A4(210x297)
n. 121 sub. 389
data 3.12.1996 Firma [Signature]

Catasto dei Fabbricati - Situazione al 26/06/2019 - Comune di MILANO (F205) - < Foglio: 389 - Particella: 121 - Subalterno: 0 >
VIA MONTE DI PIETA' n. 22 piano: T.

MODULARIO
F. - rig. rend. - 497



MINISTERO DELLE FINANZE
DIREZIONE GENERALE DEL CATASTO E DEI SERVIZI TECNICI ERARIALI

Lire
100

NUOVO CATASTO EDILIZIO URBANO

(R. DECRETO-LEGGE 13 APRILE 1939, N. 652)

Planimetria dell'immobile situato nel Comune di MILANO Via Manzoni N° 19
(con ingresso da Via Monte di Pietra 22)
Ditta S.p.a. Angiola Beni Immobiliari con sede in Milano
Allegata alla dichiarazione presentata all'Ufficio Tecnico Erariale di MILANO

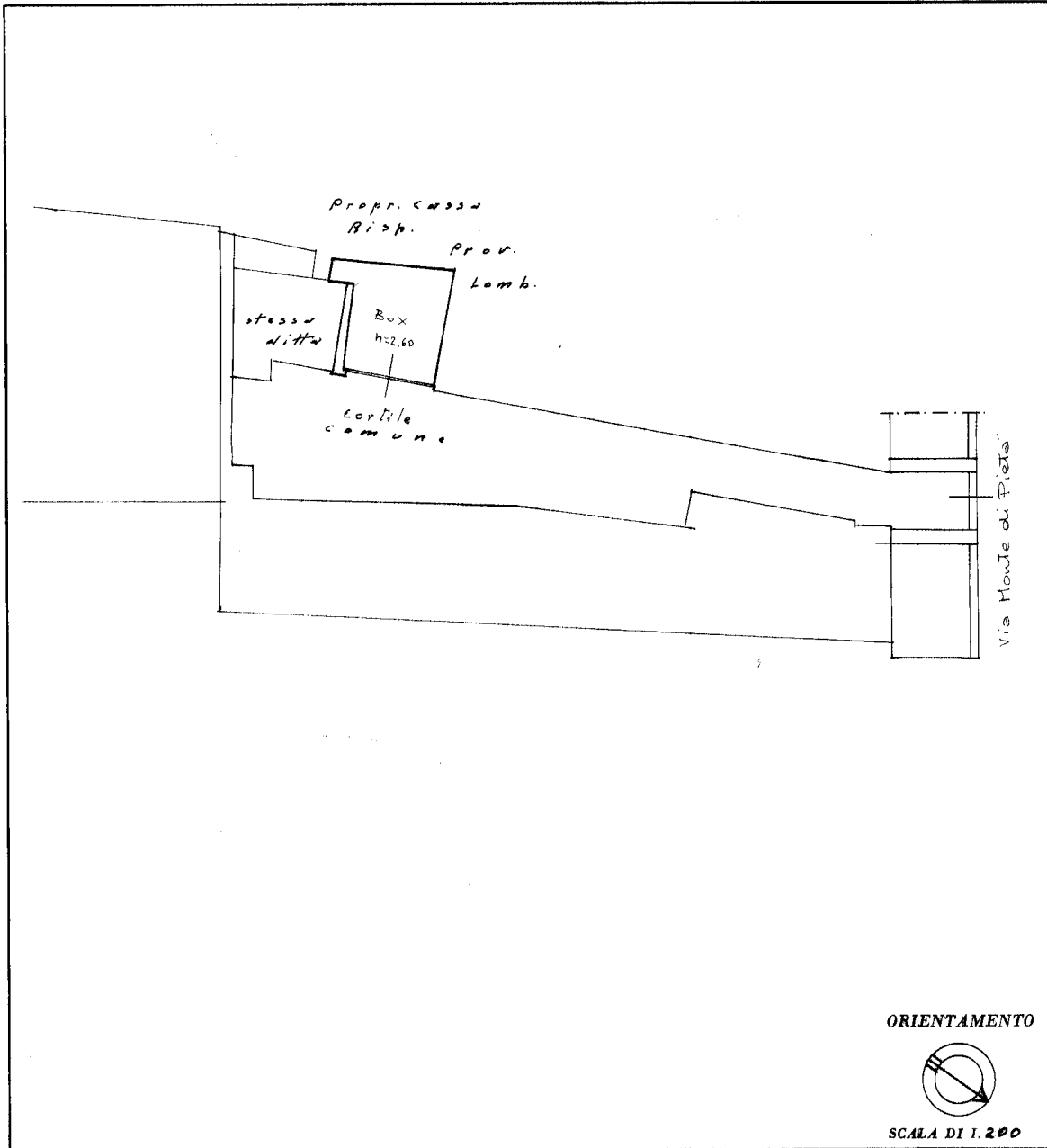

SPAZIO RISERVATO PER LE ANNOTAZIONI D'UFFICIO

DATA		Convalida
PROF. N°	12457-23RPA77	Assistente al catasto in carica della
		consulente
		P.la N° 25144 Fg. 389
		Mapp. N° 125 Sub. 4
		Porzione

Compilata dal _____
(Titolo, nome e cognome)

Iscritto all'Albo de _____
della Provincia di _____

DATA 24-7-986

Firma: Alessandro Manzoni

