



Fotografia n. 2 – Particolare del cancello di ingresso pedonale





Fotografia n. 3 – Particolare del citofono in corrispondenza del cancello di ingresso pedonale, dove compare il nome del debitore



Fotografia n. 4 – Vista del cortile interno





Fotografie n. 5/6 – Particolari del portone di ingresso al corpo scale – vista dall'esterno e dall'interno





Fotografia n. 7 – Particolare delle cassette delle lettere, dove compare il nome del debitore

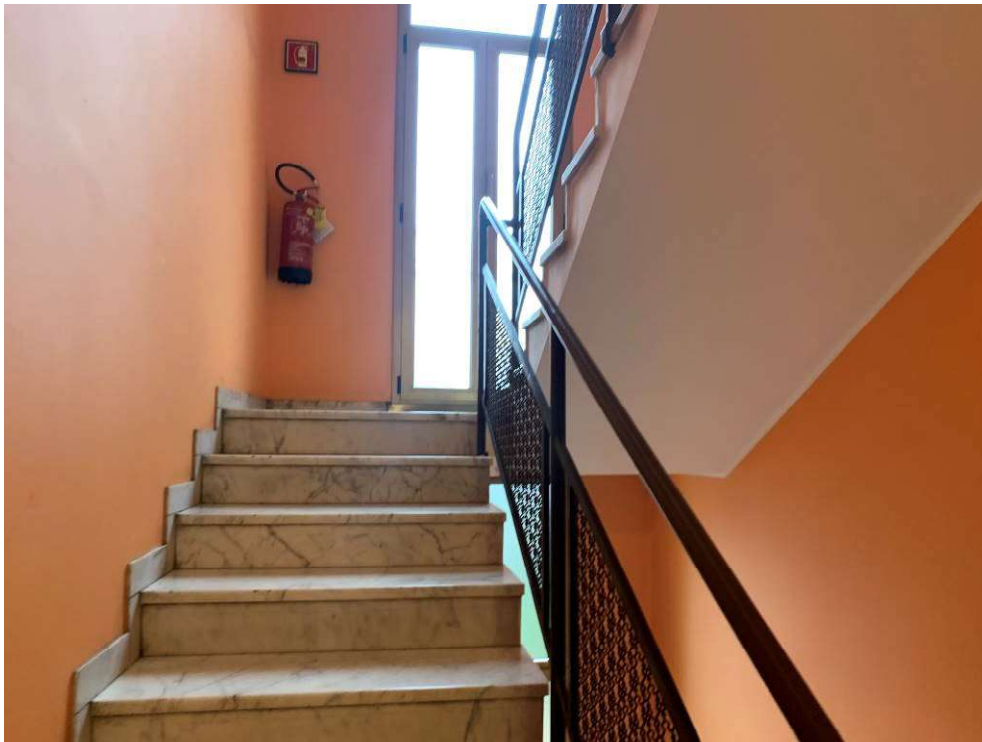

Fotografia n. 8 – Vista del corpo scale



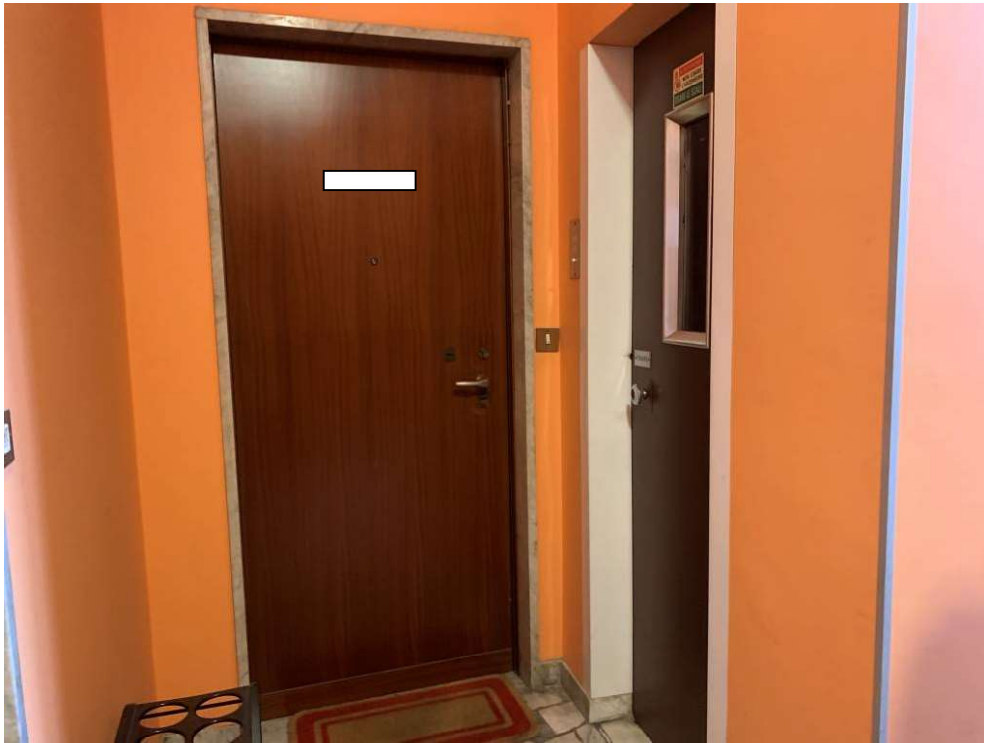

Fotografia n. 9 – Vista del pianerottolo del piano primo, con particolare dell'ascensore (non a servizio dell'immobile e non accessibile ai disabili) e della porta di ingresso all'appartamento oggetto della procedura di proprietà del debitore



Fotografia n. 10 – Vista del locale ingresso/disimpegno





Fotografia n. 11 – Particolare del ribassamento realizzato nel locale disimpegno in corrispondenza dei locali camera da letto e bagno



Fotografia n. 12 – Vista del locale cucina



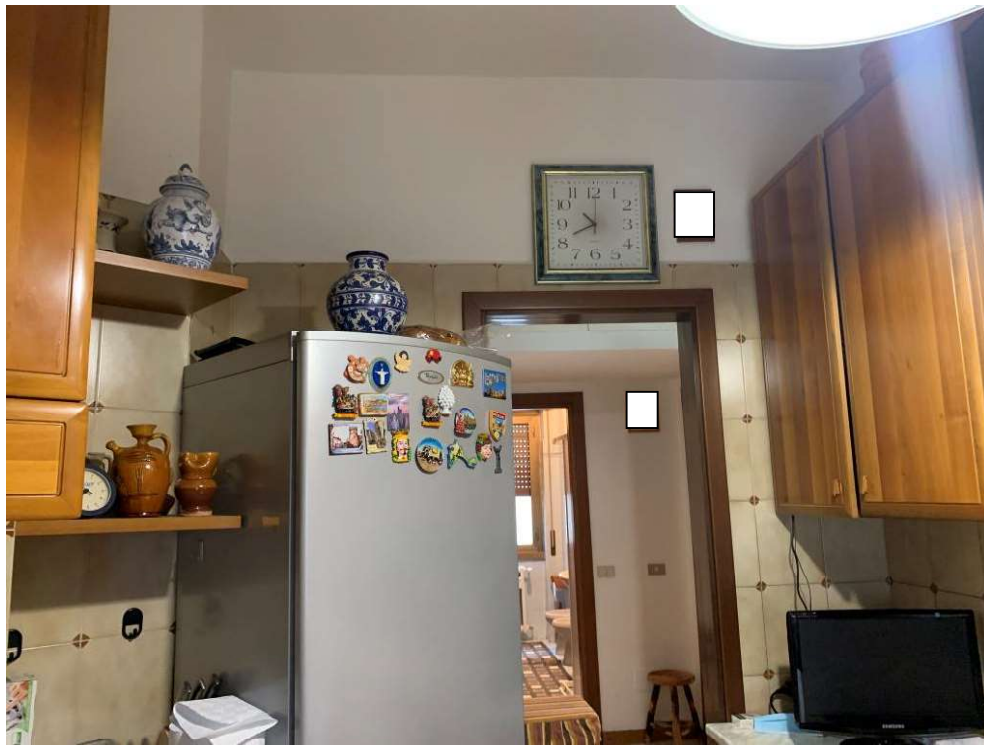

Fotografia n. 13 – Vista del locale cucina, privo di porta di accesso



Fotografia n. 14 – Particolare dello scaldabagno a gas presente nel locale cucina





Fotografie n. 15/16 – Viste del locale soggiorno/pranzo







Fotografia n. 17 – Vista del locale soggiorno/pranzo

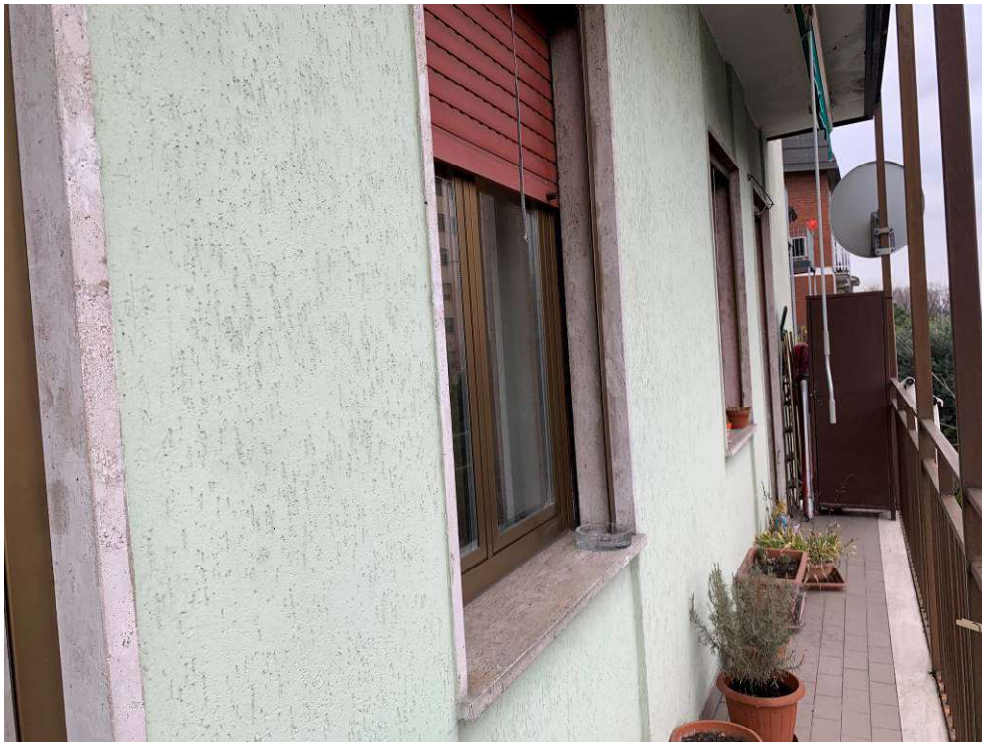

Fotografia n. 18 – Vista del balcone a servizio dei locali soggiorno/pranzo e camera da letto





Fotografie n. 19/20 – Viste del locale camera da letto

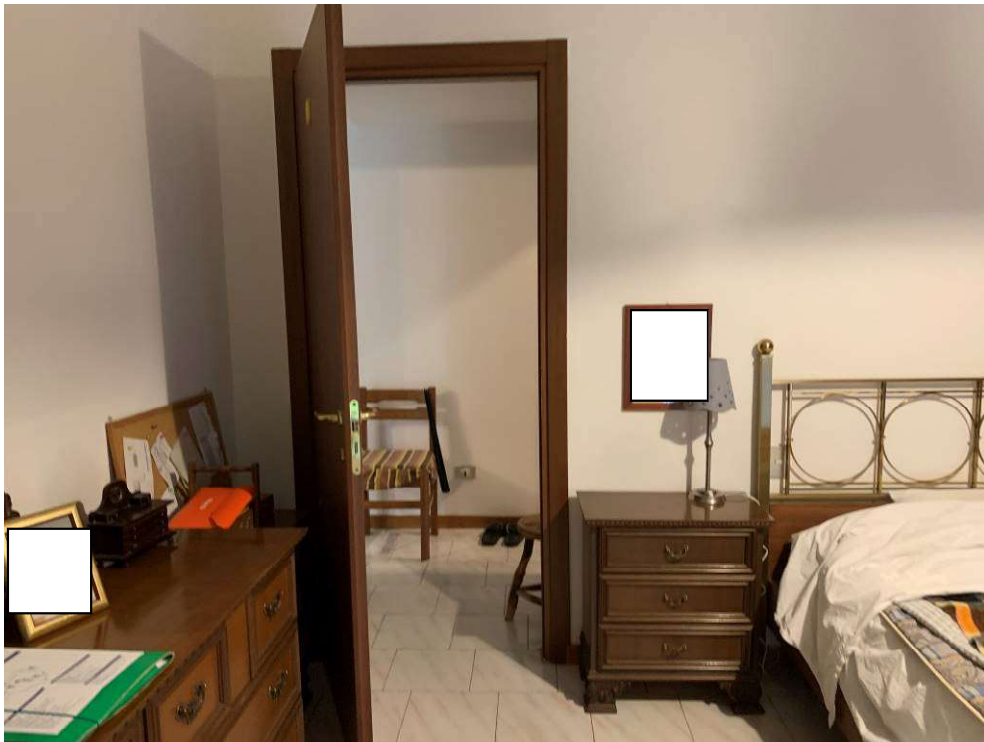



Fotografie n. 21/22 – Viste del locale bagno



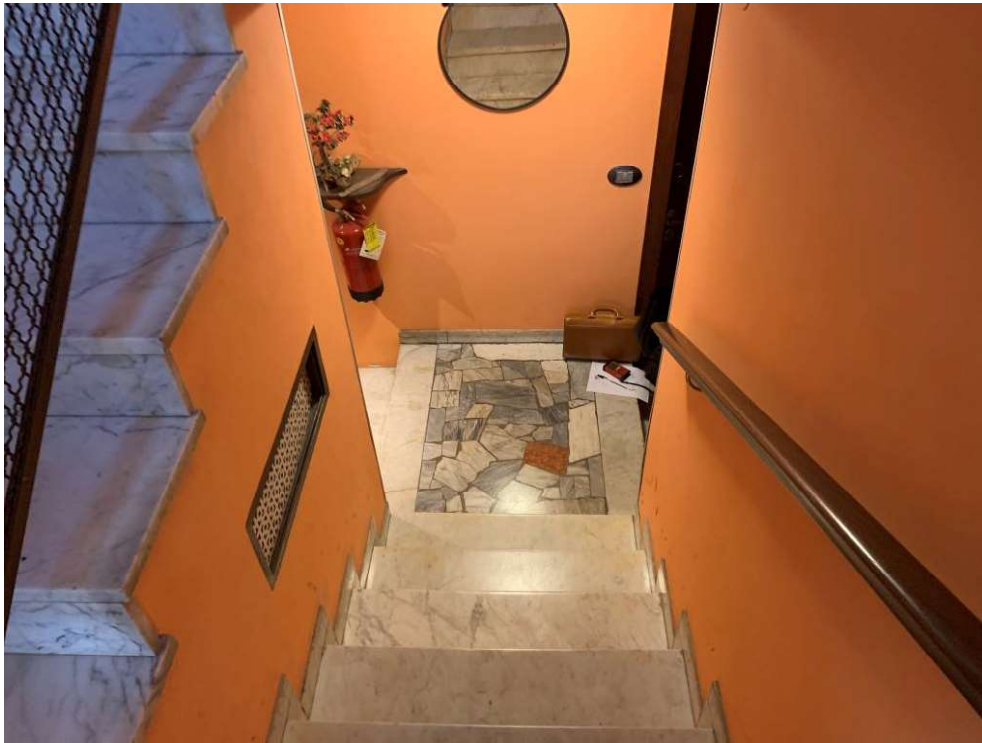

Fotografie n. 23/24 – Viste della scala di accesso al piano cantinato e della porta di accesso ai locali cantine





Fotografia n. 25 – Vista del corridoio di accesso ai locali cantina

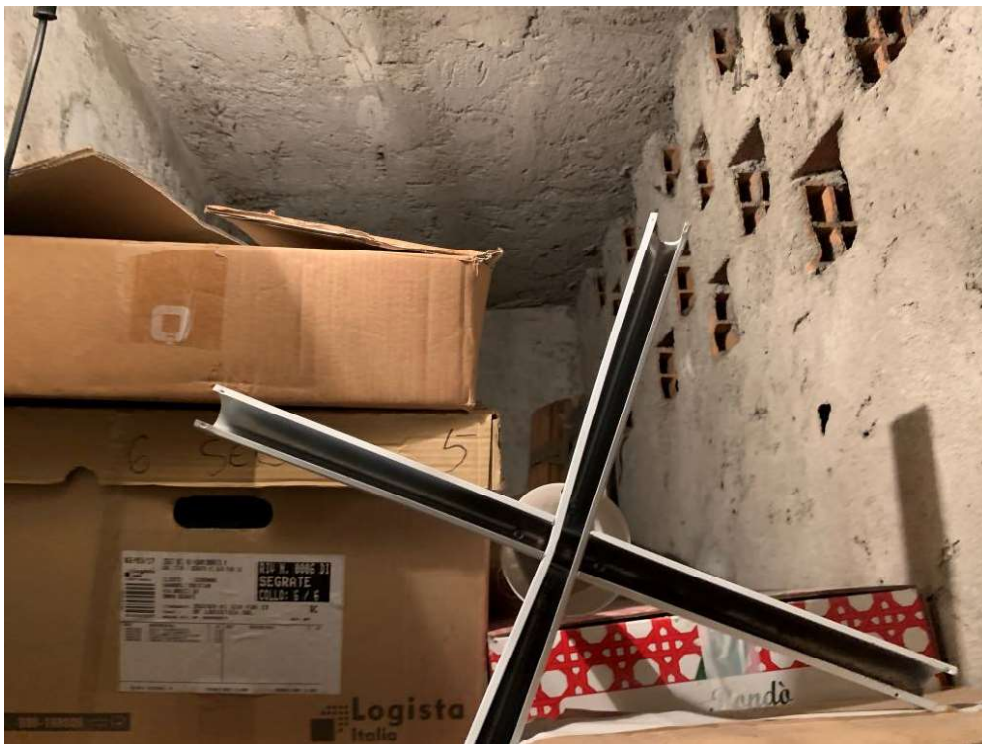

Fotografia n. 26 – Vista dell'interno del locale cantina oggetto della procedura di proprietà del debitore

