

MODULARIO
a r.l. n. 497



MINISTERO DELLE FINANZE
DIPARTIMENTO DEL TERRITORIO
CATASTO EDILIZIO URBANO (RDL 13-4-1939, n. 652)

MOD. **BN** (CEU)

LIRE
200

Planimetria di u.i.u. in Comune di **MILANO** via **CABELLA** civ. **5**

PIANO PRIMO scala G

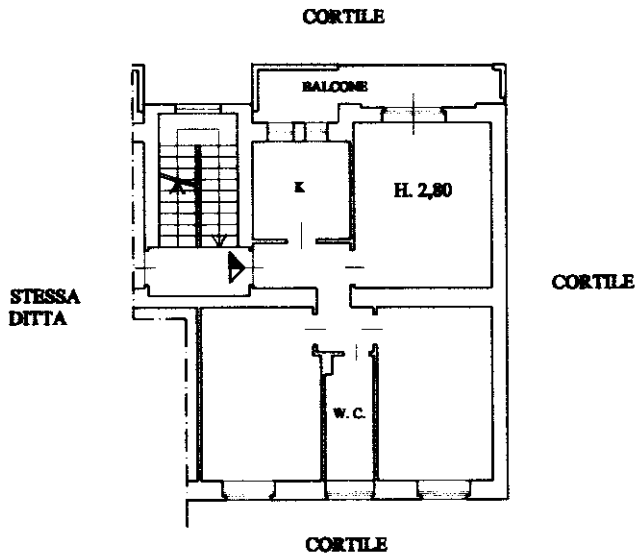

PIANO SEMINTERRATO scala G

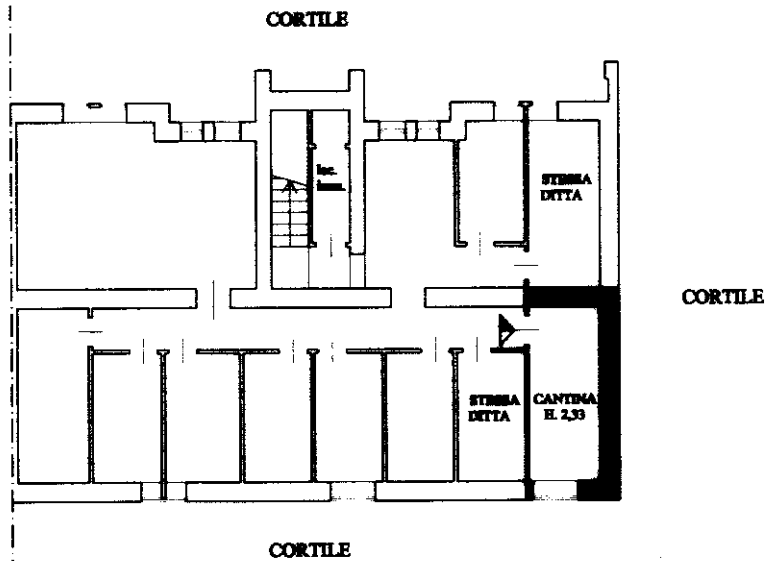

ORIENTAMENTO

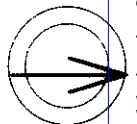

SCALA DI 1:



00684035

Roma - Istituto Poligrafico e Zecca dello Stato - P.V.

Dichiarazione di N.C.
Denuncia di variazione
Ultima planimetria in atti

Compilata dal **GEOMETRA**

BONALDI FRANCO

TECNICO COMUNALE

Iscritto all'albo dei **TECNICI COMUNALI**

data **20/03/2020** Firma **Franco Bonaldi**

RISERVATO ALL'UFFICIO

Catasto dei Fabbricati - Situazione al 20/03/2020 - Comune di MILANO (F205) - < Foglio: 416 - Particella: 110 - Subalterno: 3 >
VIA BATTOLONGO CABELLA n. 5 piano: 1-S1 interno: 63 scala: G;

Data presentazione: 09/09/1999 - Data: 20/03/2020 - n. T108395 - Richiedente: CLSSRG61C20F205D
Totale schede: 110 sub: 3