

**Agenzia del Territorio
CATASTO FABBRICATI**
Ufficio provinciale di
Venezia

Scala 1: 200

Dichiarazione protocollo n. VE0218474 del 25/10/2005
Planimetria di u.i.u. in Comune di Caorle
Strada Taglio

civ. 4/A

Identificativi Catastali:
Sezione:
Foglio: 11
Particella: 858
Subalterno:

Compilata da:
Lucchetta Claudio
Iscritto all'albo:
Geometri
Prov. Venezia

N. 1582

PIANO TERRA
H = 240
CON SCOPERTO ANNESSO

mapp. 620

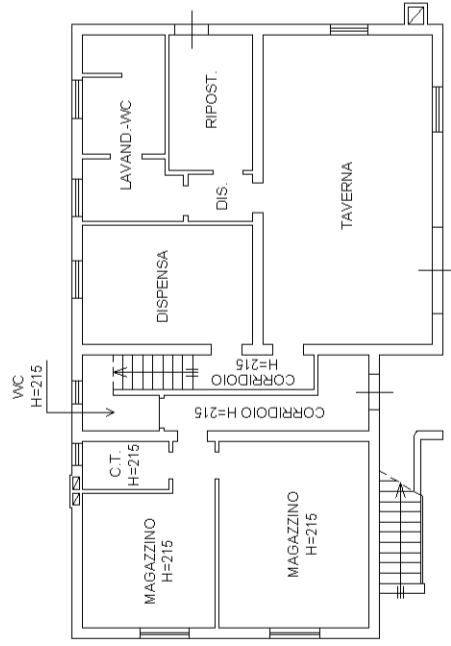

mapp. 787

SCOPERTO ESCLUSIVO

LINGHIA ARGINE DEMANIALE (CANALE BRIAN)

STRADA TAGLIO

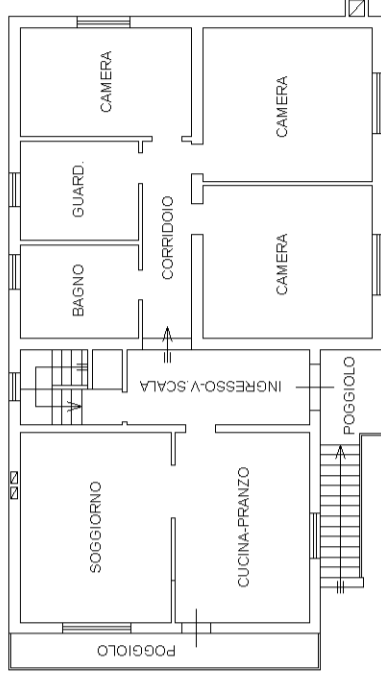

PIANO PRIMO
H = 280

mapp. 136

mapp. 621

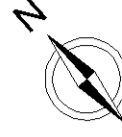

MODULARIO
F. rig. rend. 497



MINISTERO DELLE FINANZE
DIPARTIMENTO DEL TERRITORIO
CATASTO EDILIZIO URBANO (RDL 13-4-1939, n. 652)

MOD. BN (CEU)

LIRE
200

Planimetria di u.i.u. in Comune di CAORLE via STRADA TAGLIO civ.....

PIANTA PIANO TERRA-H. 2.78

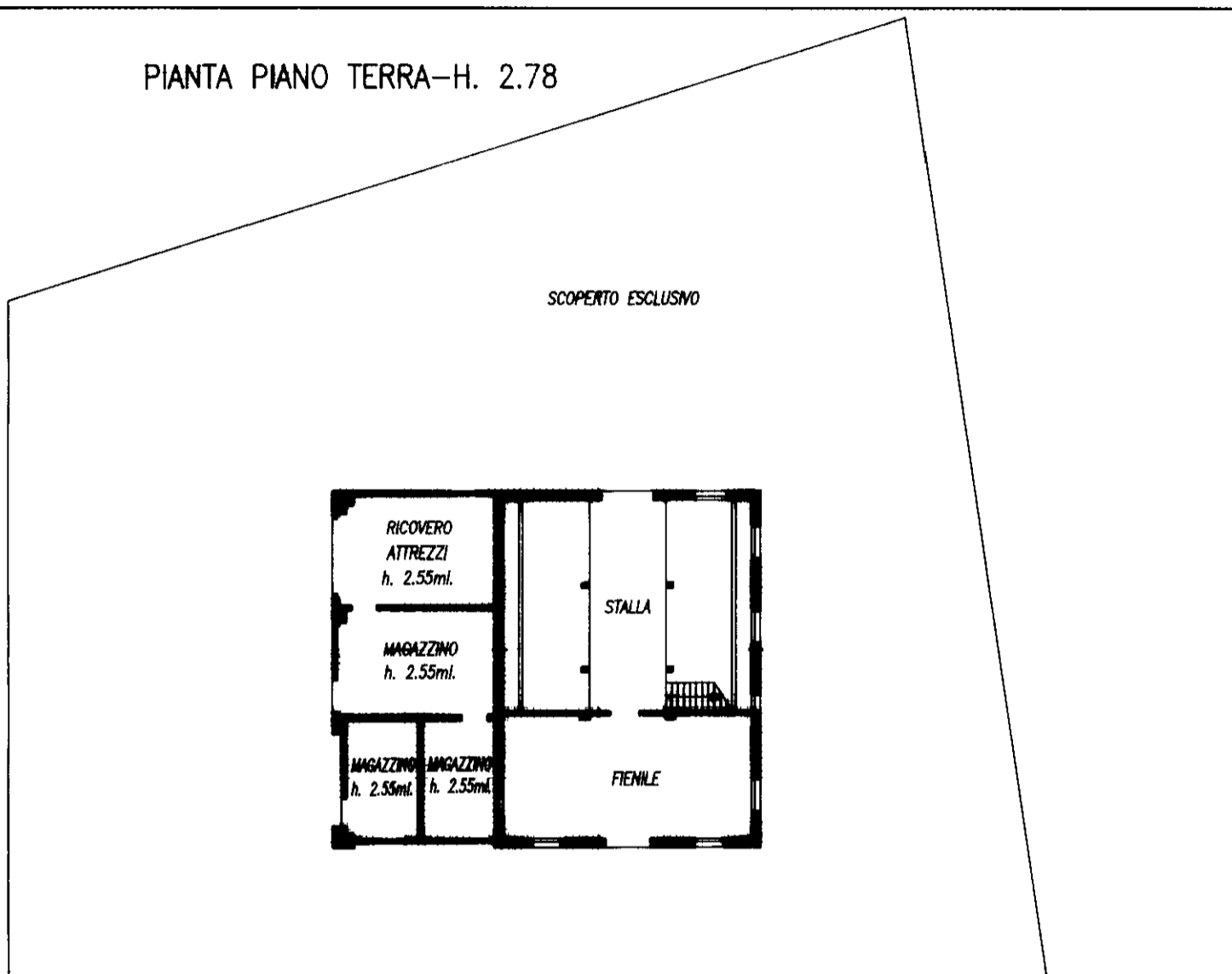

PIANTA PIANO PRIMO-H. 2.80

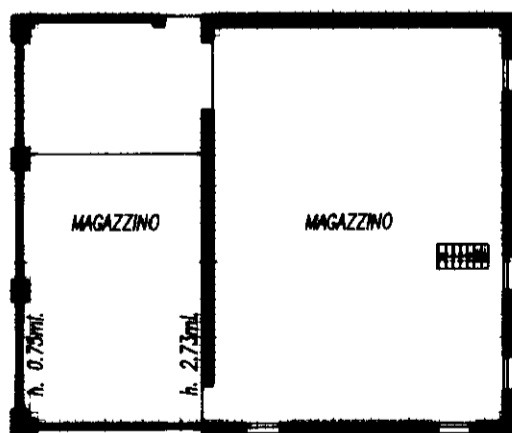

ESTRATTO DI MAPPA
SCALA 1:2000

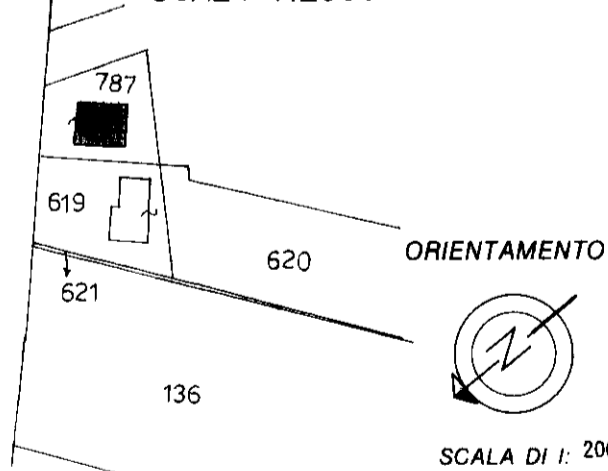

Roma - Istituto Poligrafico e Zecca dello Stato - P.V.

Dichiarazione di N.C.
Denuncia di variazione

Identificativi catastali
F. 11
n. 787 sub.

Compilata dal GEOMETRA
(cognome e nome)

Iscritto all'albo de i Geometri
della provincia di VENEZIA 1646
data 23.07.98 Firma

RISERVATO ALL'UFFICIO

805537/98

**Agenzia del Territorio
CATASTO FABBRICATI
Ufficio Provinciale di
Venezia**

Dichiarazione protocollo n. VE0185573 del 22/11/2012	
Planimetria di u.i.u. in Comune di Caorle	
Strada Taglio	civ. SNC
Identificativi Catastali:	Compilata da: Marsonetto Mauro
Sezione:	Iscritto all'albo: Geometri
Foglio: 11	Prov. Venezia
Particella: 1025	N. 01523
Subalterno:	

Scheda n. 1 Scala 1:200

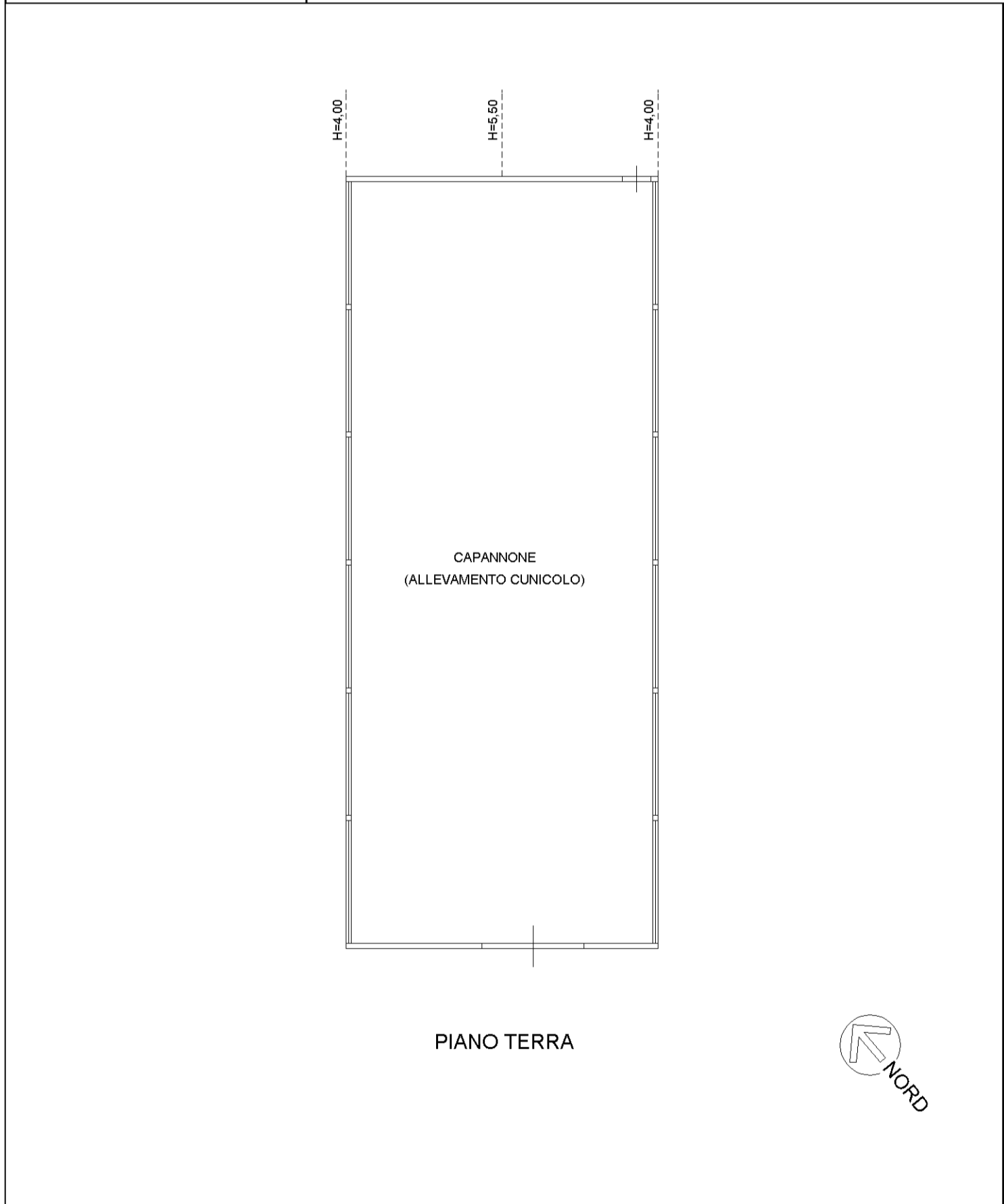

mau 01

Catasto dei Fabbricati - Situazione al 13/03/2017 - Comune di CAORLE (B642) - < Foglio: 11 - Particella: 1025 - Subalterno: 0 >
STRADA TAGLIO SNC piano: T;

**Agenzia del Territorio
CATASTO FABBRICATI
Ufficio Provinciale di
Venezia**

Dichiarazione protocollo n. VE0185573 del 22/11/2012	
Planimetria di u.i.u. in Comune di Caorle	
Strada Taglio	civ. SNC
Identificativi Catastali:	Compilata da: Marsonetto Mauro
Sezione:	Iscritto all'albo: Geometri
Foglio: 11	Prov. Venezia
Particella: 1025	N. 01523
Subalterno:	

Scheda n. 2 Scala 1:500

