

# NUOVO CATASTO EDILIZIO URBANO

DECRETO-LEGGE - APRILE 1939, N. 132

Planimetria dell'immobile situato nel Comune di **PIEVE EMANUELE** Via **QUARTIERE I.N.I.S.-FABB.D5**

Ditta **ISTITUTO NAZIONALE CASE IMPIEGATI DELLO STATO (I.N.I.S.)-ROMA-VIA LARIANA 15**

Allegata alla dichiarazione presentata all'Ufficio Tecnico Erariale di **MILANO**

Scheda N.° **T/21504**

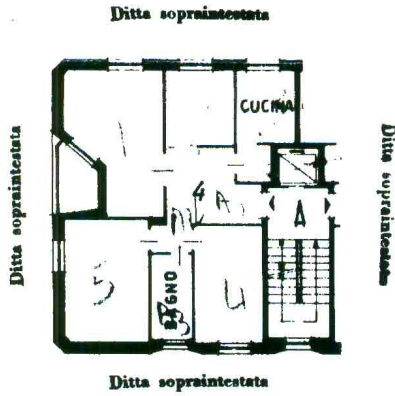

**PIANO SECONDO**  
H = 2.80

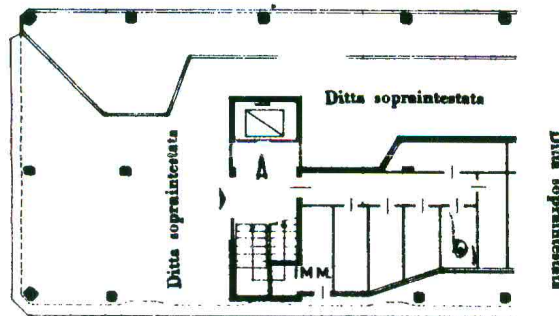

**PIANO TERRENO**  
H = 2.50

ORIENTAMENTO



SCALA DI 1:200

SPAZIO RISERVATO PER LE ANNOTAZIONI D'UFFICIO

Comune di **PIEVE EMANUELE** (G634) - Foglio: 15 - Particella: 54 - Subalterno: 4  
 CATA  
 P. n.° 11903  
 Direzione al 19/01/2016  
 G. VERDI n. 2 piano; T-2 interno; 4 scala; 8

Compilata dal **DR. ING. ANGELUCCI GIANCARLO**  
 (Titolo, nome e cognome del tecnico)  
 Iscritto all'Albo de **GLI INGEGNERI**  
 della Provincia di **BERGAMO - N°32**  
 DATA **30 LUGLIO 1969**  
 Firma: *ing. Angelucci*

10 metri