

**Agenzia del Territorio  
CATASTO FABBRICATI  
Ufficio Provinciale di  
Milano**

Dichiarazione protocollo n. MI0544592 del 18/09/2006

Planimetria di u.i.u. in Comune di Rho

Via Ferrari Cardinal Andrea

civ. 76

Identificativi Catastali:

Sezione:  
Foglio: 17  
Particella: 195  
Subalterno: 701

Compilata da:  
Rebecchi Giovanni  
Iscritto all'albo:  
Periti Edili

Prov. Milano

N. 2195

Scheda n. 1      Scala 1:200

### PIANTA PIANO SECONDO

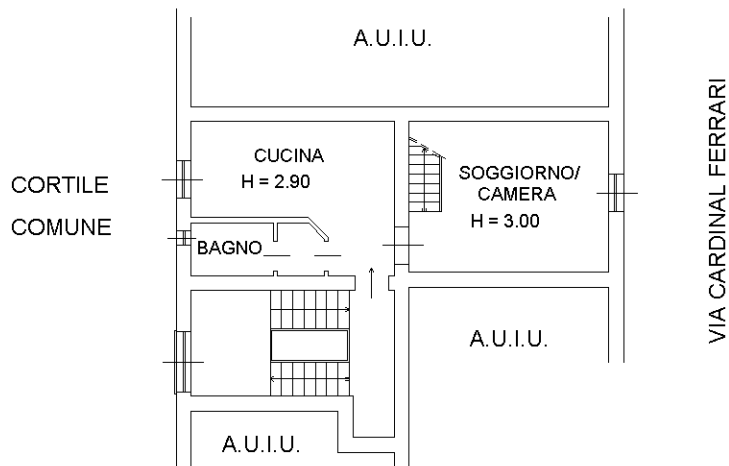

### PIANTA PIANO TERZO - SOTTOTETTO -

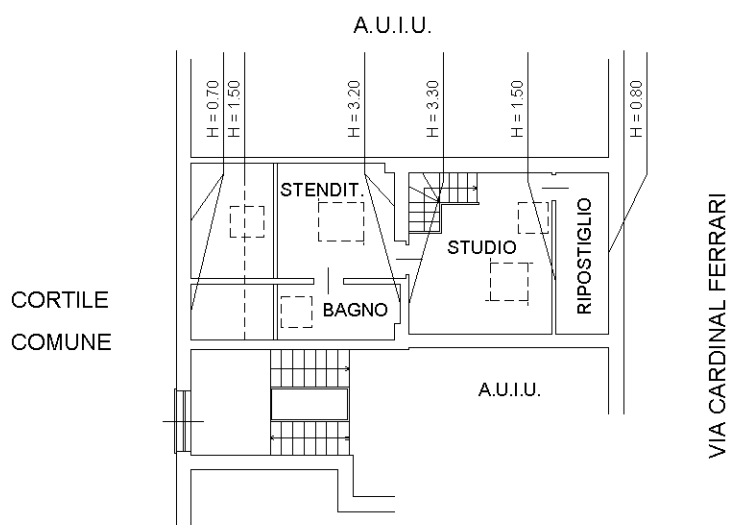

Catasto dei Fabbricati - Situazione al 09/02/2020 - Comune di RHO (H264) - < Foglio: 17 - Particella: 195 - Subalterno: 701 >  
VIA FERRARI CARDINAL ANDREA n. 76 piano: 2-3;

Ultima planimetria in atti

