

**Agenzia delle Entrate**  
**CATASTO FABBRICATI**  
**Ufficio Provinciale di**  
**Milano**

Dichiarazione protocollo n. MI0120544 del 17/03/2016

Planimetria di u.i.u. in Comune di Milano

Via Luigi Prinetti

civ. 44

Identificativi Catastali:

Sezione:

Foglio: 202

Particella: 55

Subalterno: 714

Compilata da:

Cingoli Giorgio

Iscritto all'albo:

Architetti

Prov. Milano

N. 9962

Scheda n. 1

Scala 1:200

**PIANO TERRA / RIALZATO (h 3.10)**

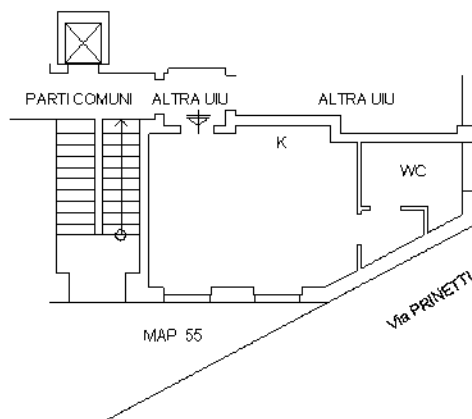

**ELABORATO PLANIMETRICO**

Compilato da:  
Bertoli Alessandra

Iscritto all'albo:  
Architetti

Prov. Milano

N. 20060

**Agenzia delle Entrate  
CATASTO FABBRICATI  
Ufficio Provinciale di  
Milano**

Comune di Milano

Sezione: Foglio: 202

Particella: 55

Protocollo n. MI0026656 del 28/01/2022

Tipo Mappale n.

del

Dimostrazione grafica dei subalterni

Scala 1 : 500

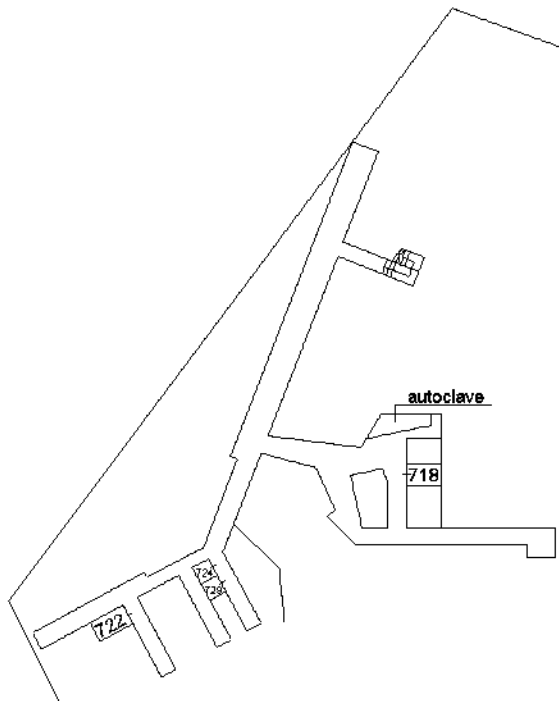

**PIANO PRIMO  
SOTTOSTRADA**

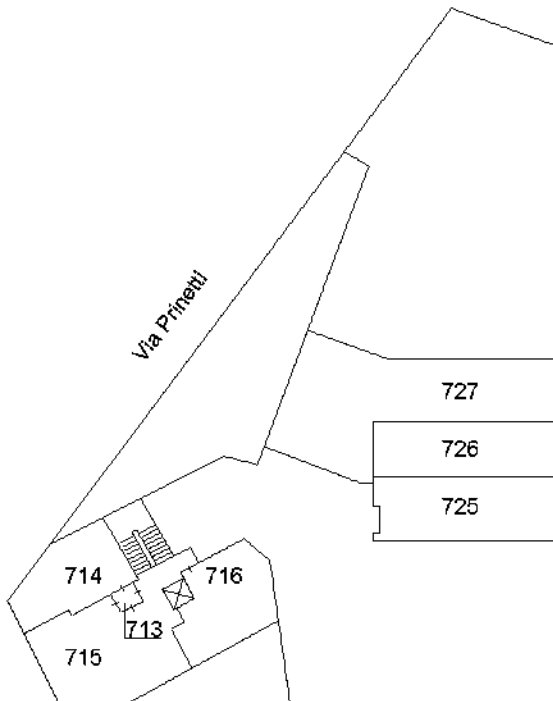

**PIANO TERRA**

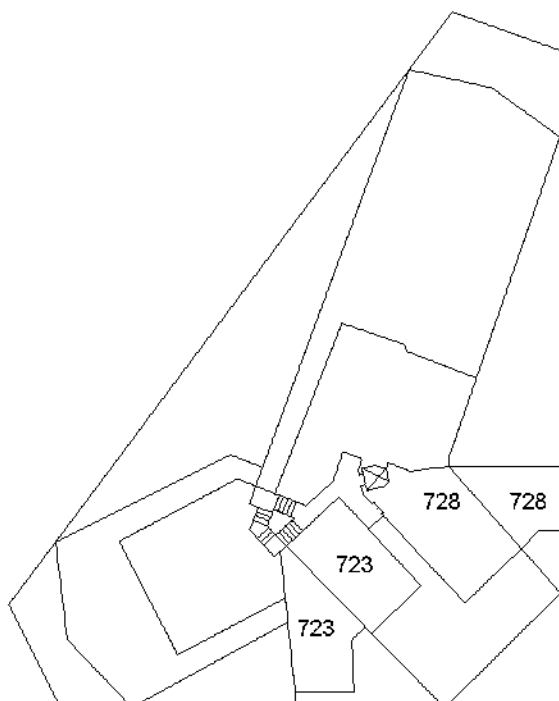

**PIANO PRIMO**

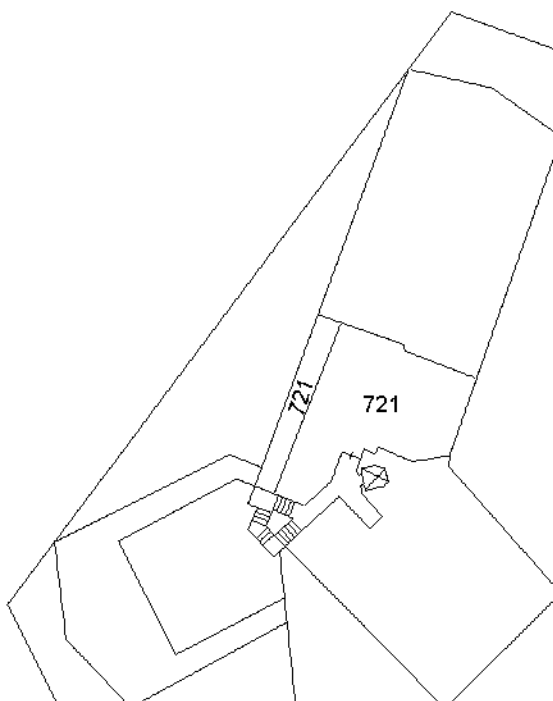

**PIANO QUINTO**

Viale Padova

Via Scutari

Via Pinetti

orientamento



ELABORATO PLANIMETRICO	
Compilato da: Cannatelli Luigi	
Iscritto all'albo: Ingegneri	
Prov. Pavia	N. 1624

**Agenzia delle Entrate**  
**CATASTO FABBRICATI**  
Ufficio Provinciale di  
Milano

Comune di Milano

Protocollo n. MI0026656 del 28/01/2022

Sezione: Foglio: 202 Particella: 55

Tipo Mappale n. del

Dimostrazione grafica dei subalterni

Scala 1 : 500

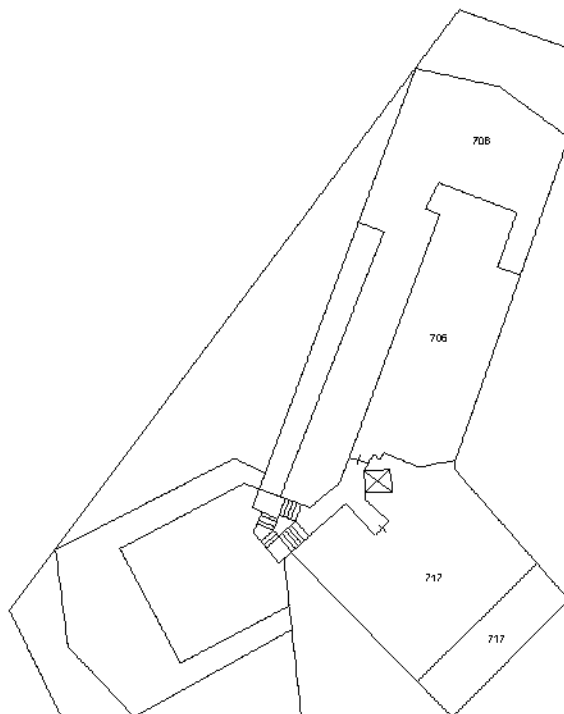

PIANO SESTO

