

MODULARIO
F. - Catasto - 431



**MINISTERO DELLE FINANZE
DIPARTIMENTO DEL TERRITORIO**

Ufficio Tecnico Erariale di PORDENONE

ELABORATO PLANIMETRICO

Pag. n. _____, di _____

Ubicazione e riferimenti catastali dell'immobile			
Comune <u>PORDENONE</u>	C.T. Sez. _____ Fgl. <u>34</u> Mapp. <u>370</u>		
Via/piazza <u>GOLDONI</u>	n. <u>14</u>	C.E.U. Sez. _____ Fgl. <u>34</u> Mapp. <u>370</u>	
ESTRATTO DI MAPPA	scala 1: <u>20 00</u>	Tipo mappale n. _____ del _____	

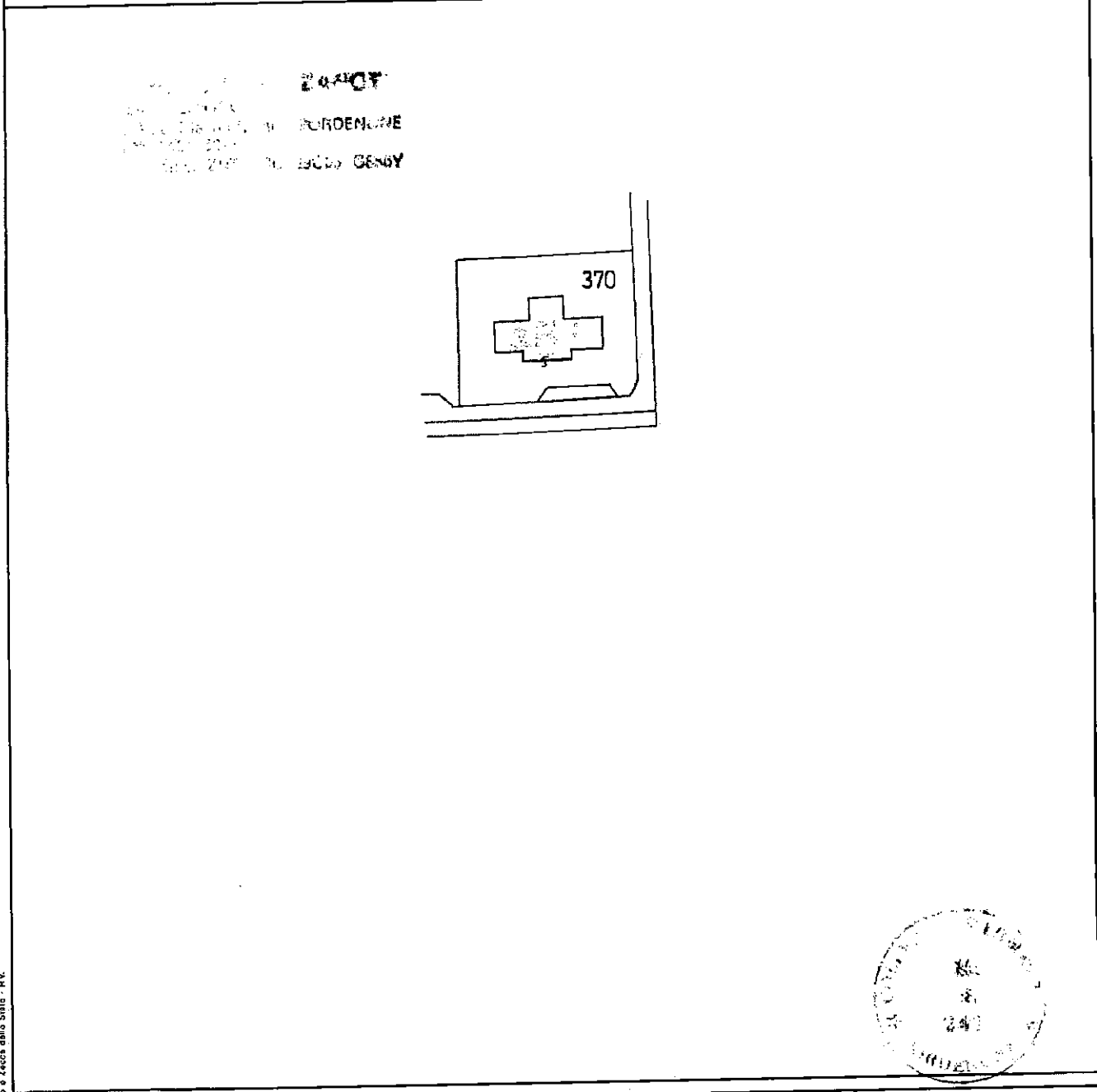

Riservato all'Ufficio Tecnico Erariale	L'operatore	IL TECNICO
Protocollo <u>16855/99</u>		<u>22.09.99</u> data
Sostituisce il presente mod. EP/1 prot. _____		
Annullato e sostituito dal mod. EP/1 prot. _____		

Ultima planimetria sostituita
Data presentazione:09/11/1999 - Data: 08/07/2021 - n. T9857 - Richiedente: Telematico

Totale schede: 1 - Formato di acquisizione: A4(210x297) - Formato stampa richiesto: A4(210x297) - Fattore di scala non utilizzabile

Catasto dei Fabbricati - Situazione al 08/07/2021 - Comune di PORDENONE (G888) - < Foglio: 34 - Particella: 370 - Elaborato planimetrico >

MODULARIO
F. - Cat. 5. F. - 315



MINISTERO DELLE FINANZE
DIREZIONE GENERALE DEL CATASTO E DEI SERVIZI TECNICI ERARIALI

Mod. B (Nuovo Catasto Edilizio Urbano)

Lire
15

NUOVO CATASTO EDILIZIO URBANO

(R. DECRETO-LEGGE 15 APRILE 1939, N. 653)

Planimetria dell'immobile situato nel Comune di PORDENONE Via _____

Ditta _____

Allegata alla dichiarazione presentata all'Ufficio Tecnico Erariale di Pordenone

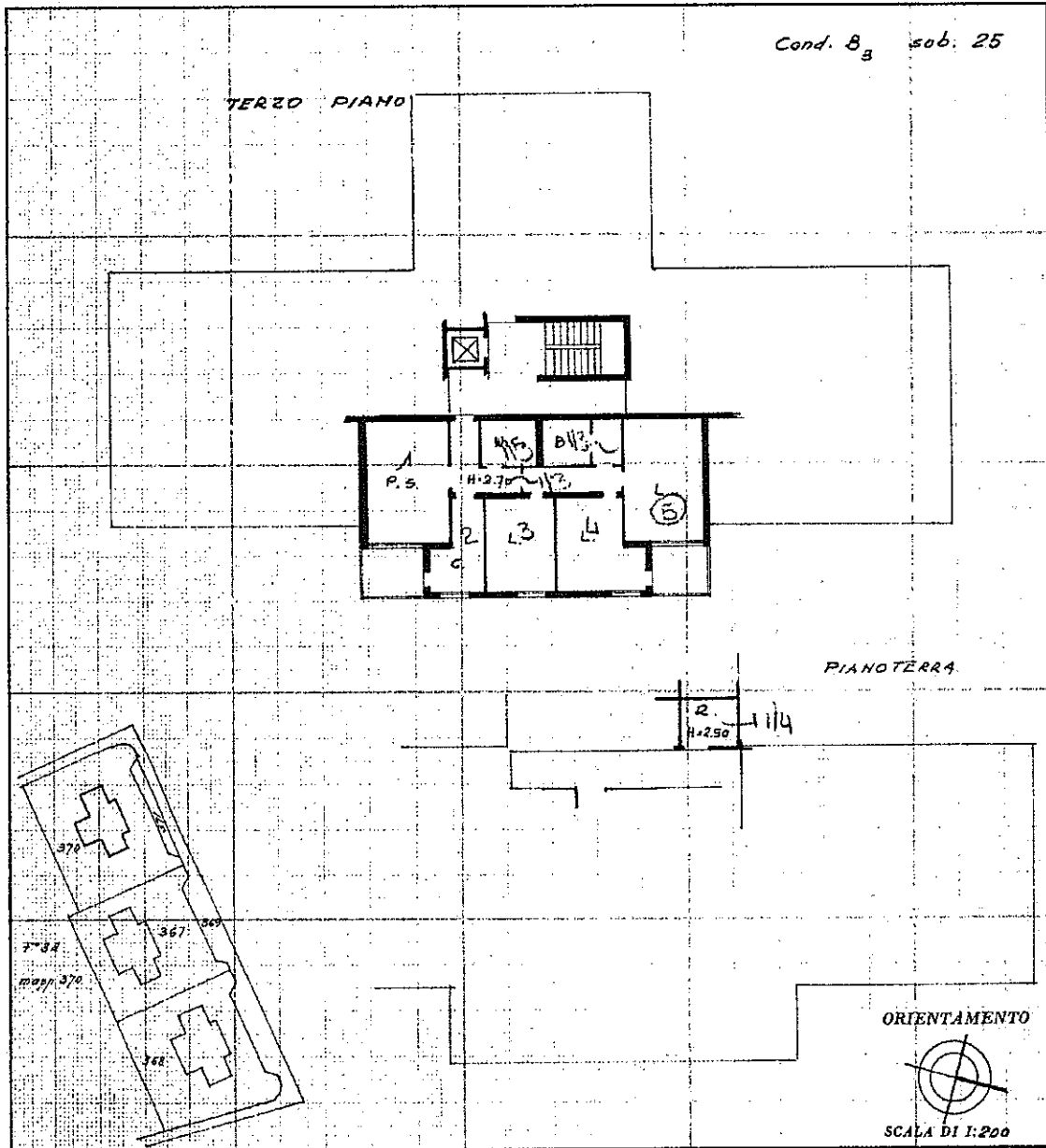

SPAZIO RISERVATO PER LE ANNOTAZIONI D'UFFICIO

DATA
PROT. N°

204



Handwritten signature

Compilata dal Geometra

Iscritto all'Albo dei Geometri
della Provincia di Pordenone

DATA 6 FEB 1970

Firma: _____

SPED. IN ABBONAMENTO CON POSTALITÀ
UFFICIO C.V. 8044

Ultima planimetria in atti

Data presentazione:01/01/1981 - Data: 08/07/2021 - n. T10397 - Richiedente

Totale schede: 1 - Formato di acquisizione: fuori standard (250X376) - Formato stampa richiesto: A4(210x297)

Catasto dei Fabbricati - Situazione al 08/07/2021 - Comune di PORDENONE (G888) - < Foglio: 34 - Particella: 370 - Subalterno: 25 >
VIA CARLO GOLDONI n. 14 piano: T-3 interno: 9;

MODULARIO
F. - Cat. B. T. - 219



MINISTERO DELLE FINANZE
DIREZIONE GENERALE DEL CATASTO E DEI SERVIZI TECNICI ERARIALI

Mod. B (Nuovo Catasto Edilizio Urbano)

Lire
20

NUOVO CATASTO EDILIZIO URBANO

(R. DECRETO-LEGGE 18 APRILE 1976, N. 616)

Planimetria dell'immobile situato nel Comune di Pordenone Via _____

Ditta _____

Allegata alla dichiarazione presentata all'Ufficio Tecnico Erariale di Pordenone

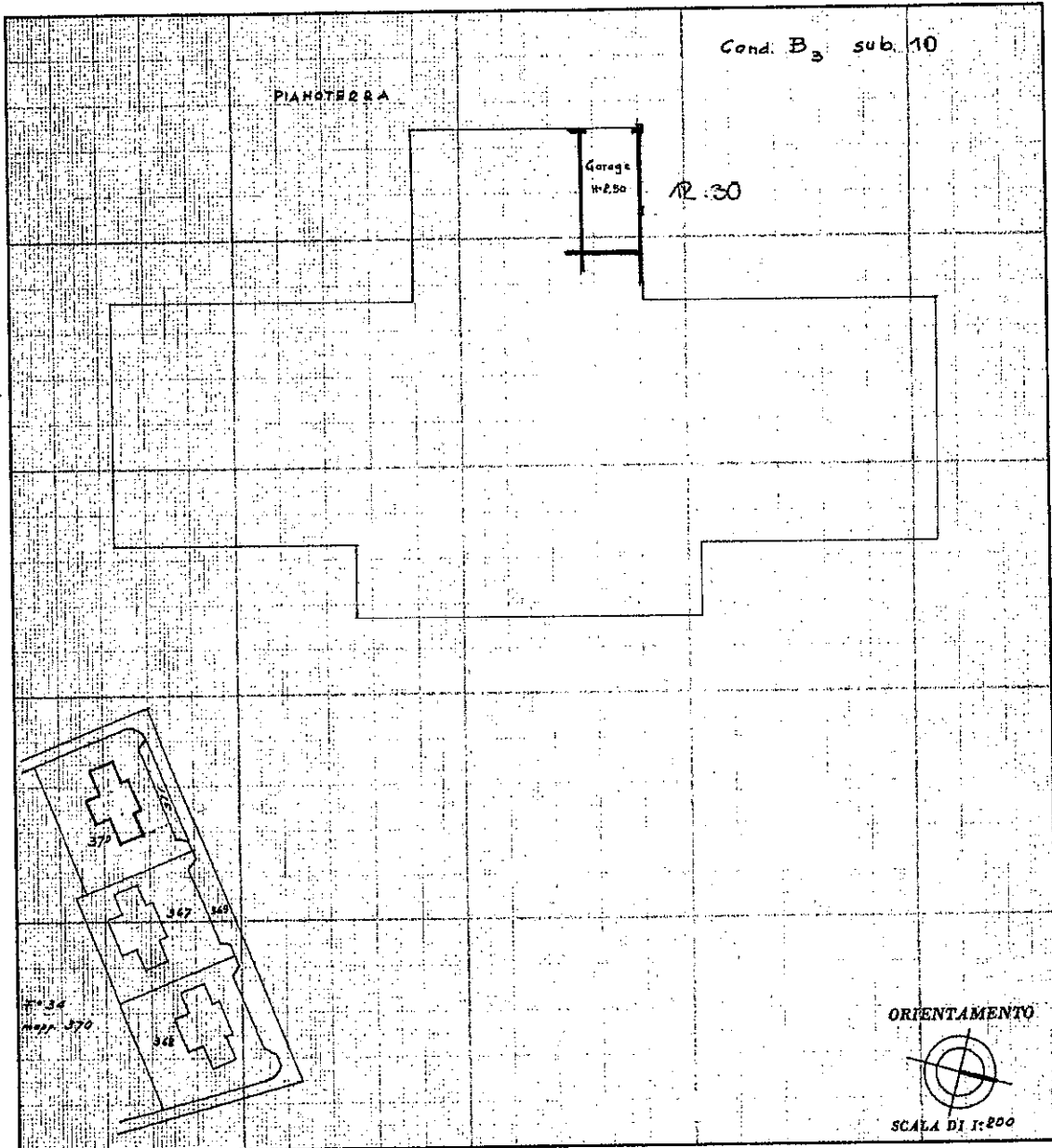

SPAZIO RISERVATO PER LE ANNOTAZIONI D'UFFICIO

DATA		
PROT. N°	1078 219	

Compilata dal Geometra

Iscritto all'Albo dei Geometri

della Provincia di Pordenone

DATA 5 Feb 1978

Firma: _____

Ultima planimetria in atti

Catasto dei Fabbricati - Situazione al 08/07/2021 - Comune di PORDENONE (G888) - < Foglio: 34 - Particella: 370 - Subalterno: 10 >
VIA CARLO GOLDONI n. 14 piano: T;

N=1600

E=600

I Particella: 370

