Tribunale di Milano
PROCEDURA DI ESECUZIONE IMMOBILIARE

promossa da: XXXXXXXXXXXX

contro: XXXXXXXXXXXX +
XXXXXXXXXX

N. Gen. Rep. xxxxx / xxxx
data udienza di comparizione parti ex art. 569 c.p.c.: xx/xx/xxxx - ore xx:xx

Giudice delle Esecuzioni: xxxxxxxxxxxx

DOCUMENTAZIONE FOTOGRAFICA
BENI IN SEGRATE (MI), VIA GIUSEPPE MAZZINI N. 22

Esperto alla stima: xxxxxxxxxxxx
Codice fiscale: xxxxxxxxxxxx
Partita IVA: xxxxxxxxxxxx
Studio in: xxxxxxxxxxxx
telefono: xxxxxxxxxxxx
fax: xxxxxxxxxxxx
email: xxxxxxxxxxxx
PEC: xxxxxxxxxxxx





Fronte dell'edificio condominiale prospiciente Via Giuseppe Mazzini



Fronte e lato dell'edificio condominiale prospicienti Via Giuseppe Mazzini





Retro dell'edificio condominiale prospiciente il cortile interno



Fronte dell'edificio condominiale prospiciente il cortile interno





Ingressi carraio e pedonale



Ingresso pedonale





Cortile interno



Cortile interno





Cortile interno



Ingresso dell'edificio condominiale





Ingresso dell'edificio condominiale



Ingresso dell'edificio condominiale





Pianerottolo al terzo piano



Ingresso dell'unità immobiliare





Ingresso

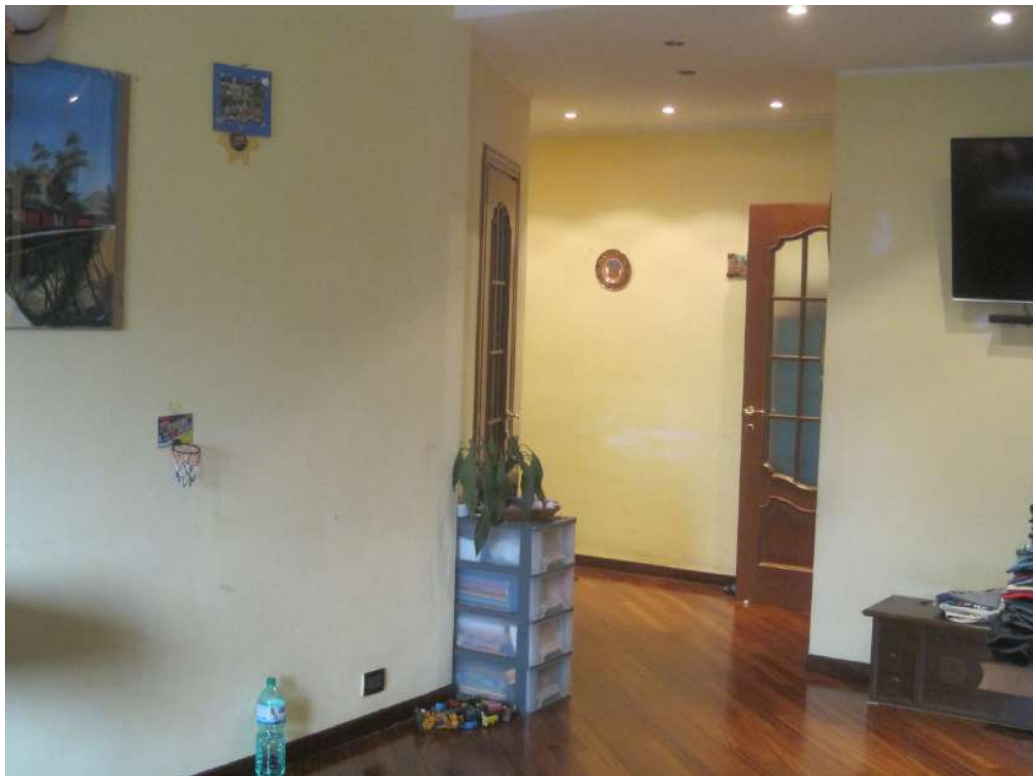

Ingresso e soggiorno





Soggiorno



Soggiorno





Soggiorno



Soggiorno e antibagno





Cucina



Cucina





Caldaia murale per la produzione dell'acqua calda sanitaria



Canna fumaria della caldaia murale





Mancanza del foro di aerazione permanente con griglia verso l'esterno



Mancanza del foro di aerazione permanente con griglia verso l'esterno





Ripostiglio



Ripostiglio





Camera da letto matrimoniale



Camera da letto matrimoniale





Balcone della camera da letto matrimoniale



Balcone della camera da letto matrimoniale





Dettaglio – Danni al pavimento in parquet



Dettaglio – Muffe in corrispondenza delle pareti Sud ed Est





Dettaglio – Muffe in corrispondenza delle pareti Sud ed Est e del plafone



Dettaglio – Muffe in corrispondenza della parete Sud





Camera da letto singola



Camera da letto singola





Balcone della camera da letto singola



Balcone della camera da letto singola





Bagno



Bagno





Bagno



Bagno





Scala di accesso al piano seminterrato dell'edificio



Corridoio delle cantine





Lato destro della cantina di pertinenza



Cantina

