

Agenzia delle Entrate
CATASTO FABBRICATI
Ufficio Provinciale di
Milano

Dichiarazione protocollo n. MI0226780 del 07/09/2020

Comune di Milano

Via Montevideo

civ. 11

Identificativi Catastali:

Sezione:

Foglio: 471

Particella: 413

Subalterno: 25

Compilata da:

Iscritto all'albo:

Geometri

Prov. Varese

N. [redacted]

Planimetria

Scheda n. 1

Scala 1:200

PIANO SECONDO

SOTTOSTRADA

H.260

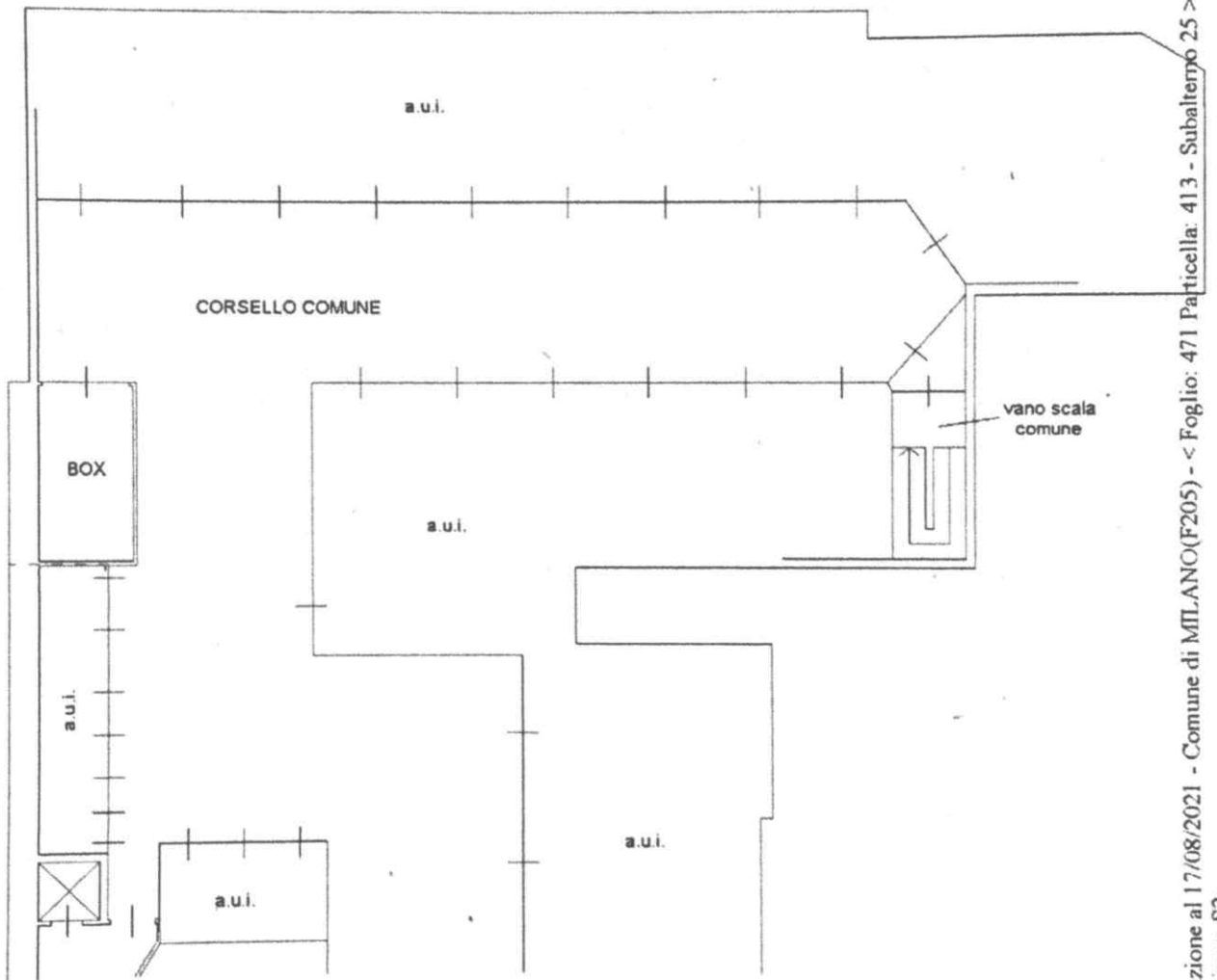

Catasto dei Fabbricati - Situazione al 17/08/2021 - Comune di MILANO(F205) - < Foglio: 471 Particella: 413 - Subalterno 25 >
VIA MONTEVIDEO n. 11 piano: S2,



IA - Ultima Planimetria in atti

N.C.E.U. di Milano (MI): FG. N. 471 P.LLA N. 413 SUB. N.25

PIANTA PIANO SECONDO INTERRATO

Altezza 2.60m

Superficie lorda box auto 21.10mq

Superficie netta box auto 13.00mq

