

**Agenzia delle Entrate
CATASTO FABBRICATI
Ufficio Provinciale di
Milano**

Dichiarazione protocollo n. MI0019208 del 22/01/2020	
Comune di Milano	
Via Montevideo	civ. 11
Identificativi Catastali:	Compilata da:
Sezione:	[REDACTED]
Foglio: 471	Iscritto all'albo: Ingegneri
Particella: 413	Prov. Milano
Subalterno: 13	N. [REDACTED]

Planimetria
Scheda n. 1 Scala 1:200

PIANO SECONDO H 2,70M

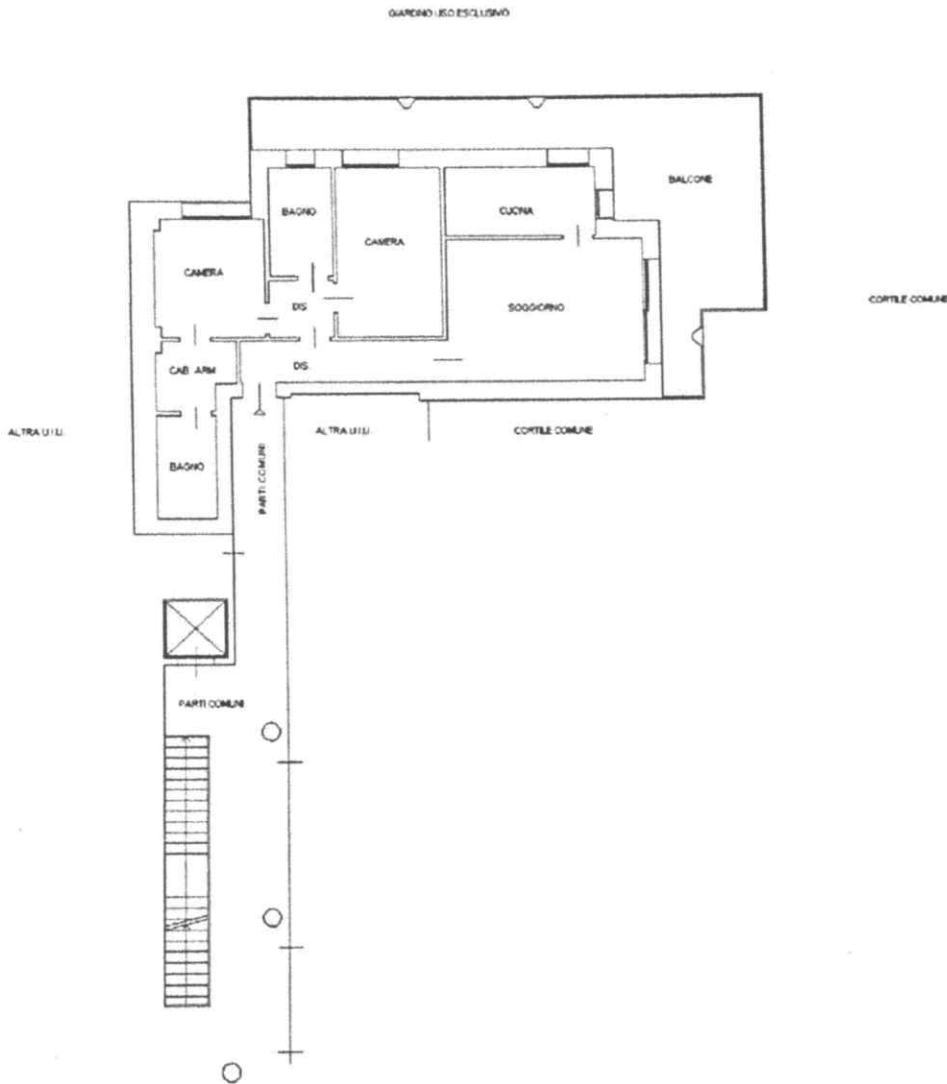

Catasto dei Fabbricati - Situazione al 28/06/2021 - Comune di MILANO(F205) - < Foglio: 471 Particella: 413 - Subalterno 13 >
VIA MONTEVIDEO n. 11 piano: 2;



N.C.E.U. di Milano (MI): FG. N. 471 P.LLA N. 413 SUB. N.13

PIANTA PIANO SECONDO

Altezza 2.70m

Superficie lorda abitazione 115.97mq

Superficie netta abitazione 76.96mq

Superficie lorda esterna (balcone) 41.12mq

