

**Agenzia delle Entrate
CATASTO FABBRICATI
Ufficio Provinciale di
Milano**

Dichiarazione protocollo n. MI0019209 del 22/01/2020

Comune di Milano

Via Montevideo

civ. 11

Identificativi Catastali:

Sezione:

Foglio: 471

Particella: 413

Subalterno: 28

Compilata da:

Isritto all'albo:
Ingegneri

Prov. Milano

N. [REDACTED]

Planimetria

Scheda n. 1

Scala 1:200

PIANO SECONDO INTERRATO S2 H 2,60M

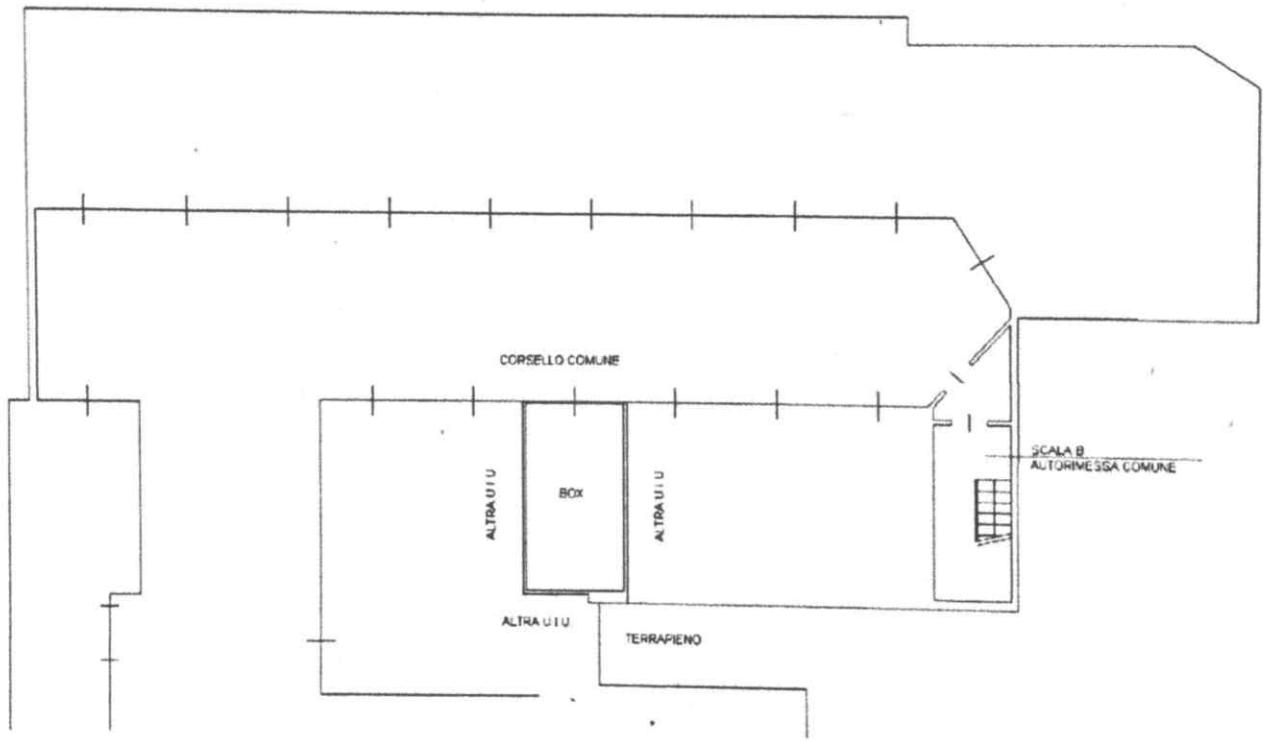

Catasto dei Fabbricati - Situazione al 17/08/2021 - Comune di MILANO(F205) - < Foglio: 471 Particella: 413 - Subalterno 28 >
VIA MONTEVIDEO n. 11 piano: S2;



N.C.E.U. di Milano (MI): FG. N. 471 P.LLA N. 413 SUB. N.28

PIANTA PIANO SECONDO INTERRATO

Altezza 2.60m
 Superficie lorda box auto 18.40mq
 Superficie netta box auto 14.04mq

