

**Agenzia delle Entrate
CATASTO FABBRICATI
Ufficio Provinciale di
Venezia**

ELABORATO PLANIMETRICO
Compilato da:
Stromendo Fabio
Iscritto all'albo:
Geometri
Prov. Venezia N. 1917

Comune di Fossalta Di Portogruaro
Sezione: Foglio: 16 Particella: 182

Protocollo n. VE0060468 del 29/06/2017
Tipo Mappale n. del

Dimostrazione grafica dei subalterni Scala 1 : 500

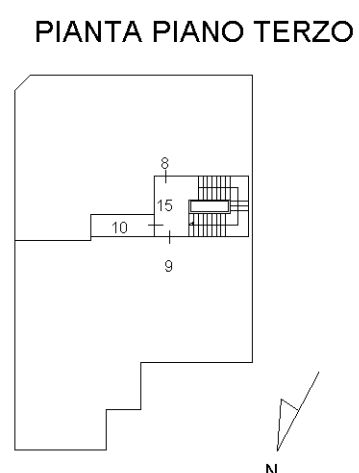
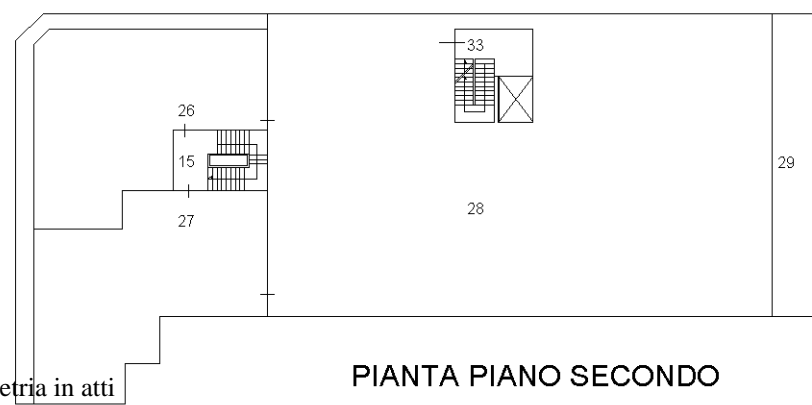
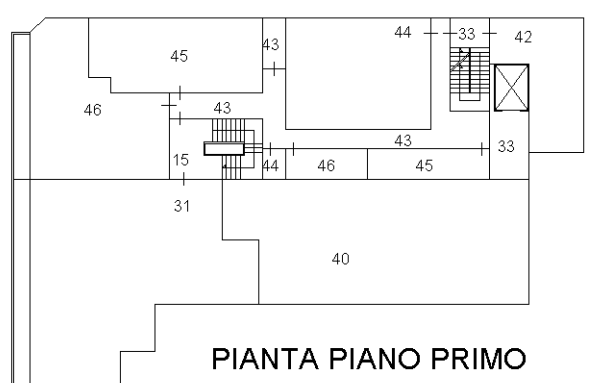
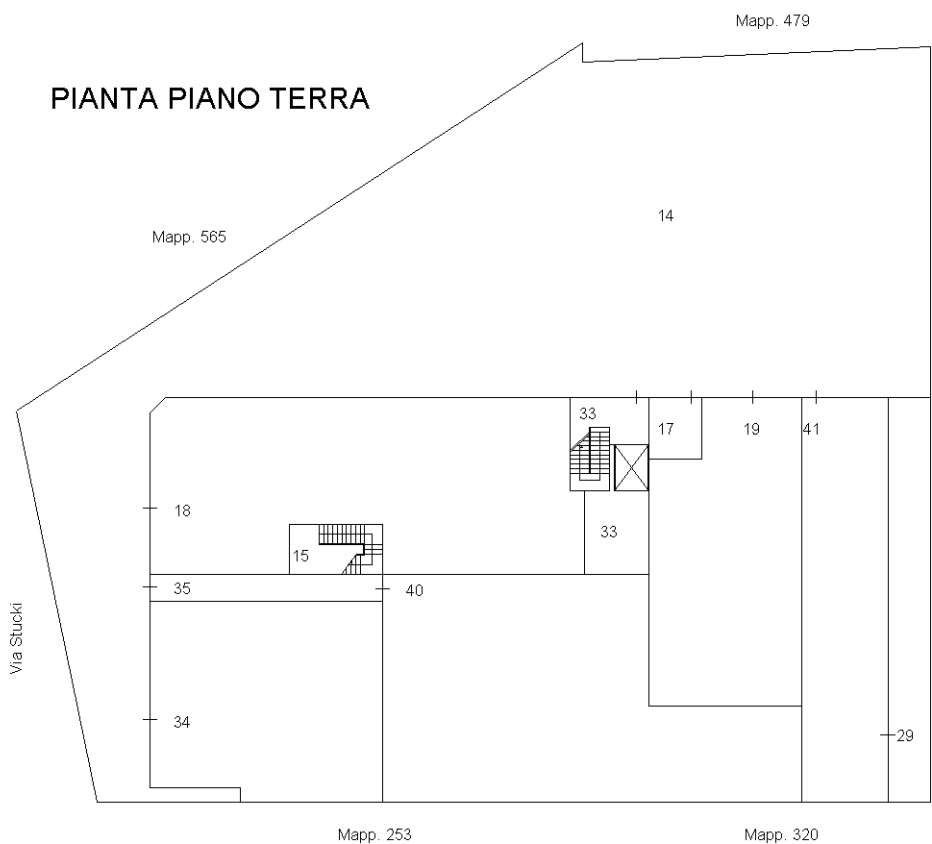

Ultima planimetria in atti

Catasto dei Fabbricati - Situazione al 24/10/2019 - Comune di FOSSALTA DI PORTOGUARO (D741) - < Foglio: 16 - Particella: 182 - Elaborato planimetrico >

**Agenzia del Territorio
CATASTO FABBRICATI
Ufficio Provinciale di
Venezia**

Dichiarazione protocollo n. VE0173563 del 31/10/2012

Planimetria di u.i.u. in Comune di Fossalta Di Portogruaro

Via Giovanni Stucki

civ.

Identificativi Catastali:

Sezione:
Foglio: 16
Particella: 182
Subalterno: 34

Compilata da:
Stival Fabio
Iscritto all'albo:
Periti Edili

Prov. Venezia

N. 942

Scheda n. 1 Scala 1:200

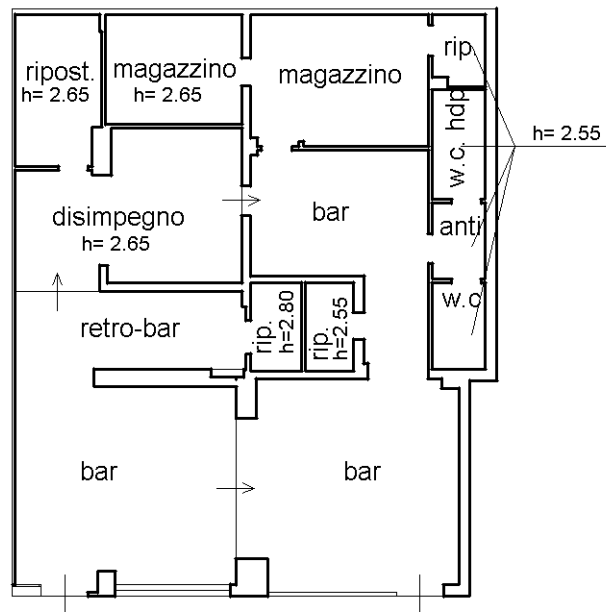

PIANO TERRA h=3.00

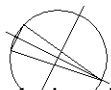

Ultima planimetria in atti

