

Dott. Ing. NOBILE MAURIZIO

Via Lattanzio, 9 – 20137 Milano

Tel. e Fax 02/83.42.49.90

LOTTO 1 (Negozio e Magazzino) – VIA PAOLO FRISI 6 – MILANO



Stabile Via Paolo Frisi n.6



Ingresso allo stabile





Ingresso del negozio (retro) tramite corridoio condominiale



Porta d'ingresso (retro) al negozio piano terra



Dott. Ing. NOBILE MAURIZIO

Via Lattanzio, 9 – 20137 Milano

Tel. e Fax 02/83.42.49.90

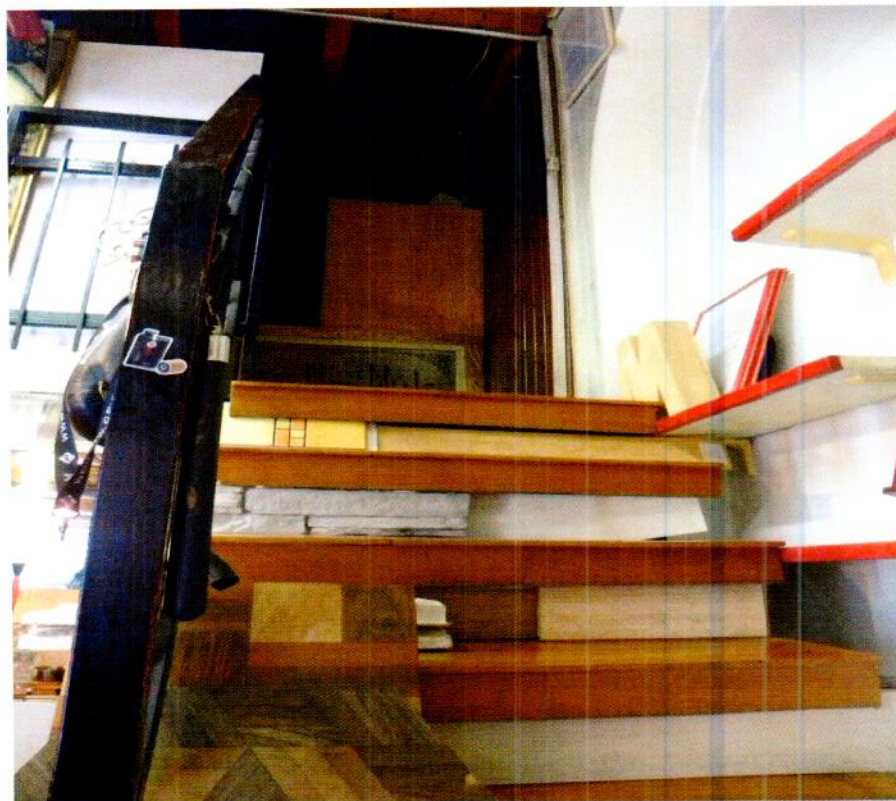

Negozio – foto 3 scala di accesso al soppalco non dichiarato



Negozio -foto 4 soppalco non dichiarato





Bagno abusivo creato al piano terra del negozio



Apertura e Scala abusiva interna che porta al locale cantina/magazzino



Dott. Ing. NOBILE MAURIZIO
Via Lattanzio, 9 – 20137 Milano
Tel. e Fax 02/83.42.49.90



Cantina



Bagno abusivo in cantina

Cel. 349/84.33.115 – mail: ing.maurizio.nobile@gmail.com
Ordine degli Ingegneri della provincia di Milano n° A 24088
Alho Certificatori Energetici regione Lombardia n° 8083