

MODULARIO
F. rig. rend. 487



MINISTERO DELLE FINANZE
DIREZIONE GENERALE DEL CATASTO E DEI SS.TT.EE.

MOD. 80N (CEU)

CATASTO EDILIZIO URBANO (RDL 13-4-1939, n. 652)

Planimetria di u.i.u. in Comune di RHO fraz. MAZZO via P. TOGLIATTI civ. 32/3A

LOTTO 7
PIANTA PIANO S₁

V I A P. T O G L I A T T I

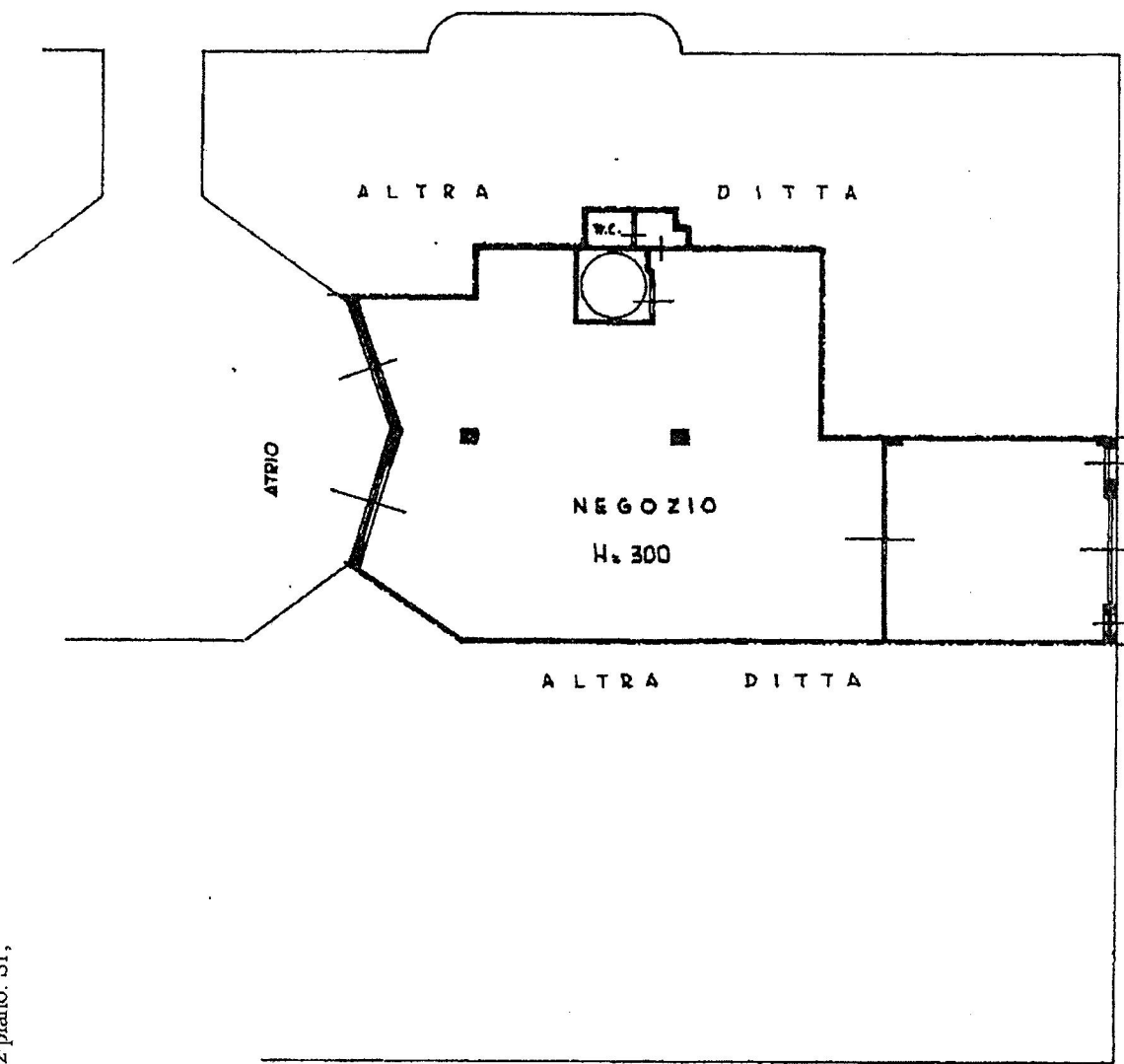

CARRAIO

ORIENTAMENTO

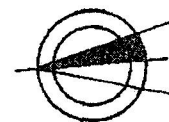

SCALA DI 1: 200

U.I.U. n. 32 piano S1; Catasto di Fabbricati Simbrazione n. 02/2016 Comune di RHO (MI064) Foglio: 26 Particella: 578 - Suballegato 1135

Dichiarazione di N.C.
Denuncia di variazione

Compilata dal DR. INGEGNERE
(Titolo, cognome e nome)

RISERVATO ALL'UFFICIO

Ultima Planimetria in atti
assimilata ai catastali

iscritto all'albo degli INGEGNERI

Data presentazione: 31/12/1997 - Data: 10/02/2016 - n. MI0061359 - Richiedente: TRIBUNALE DI MILANO - SEZ. ESECUZIONI IMMOBILI

F. 578 - Foglio: 3743 - Particella: 578 - Suballegato: 1135
Fatt. di scala: 1:1