

MODULARIO  
F. fig. 1090 487



MINISTERO DELLE FINANZE  
DIREZIONE GENERALE DEL CATASTO E DEI SS.TT.EE.

MOD. BN (CEU)

**CATASTO EDILIZIO URBANO** (RDL 13-4-1939, n. 652)

Planimetria di u.i.u. in Comune di RHO S. MAZZO via P. TOGLIATTI civ. 32

PIANTA PIANO S<sub>1</sub>

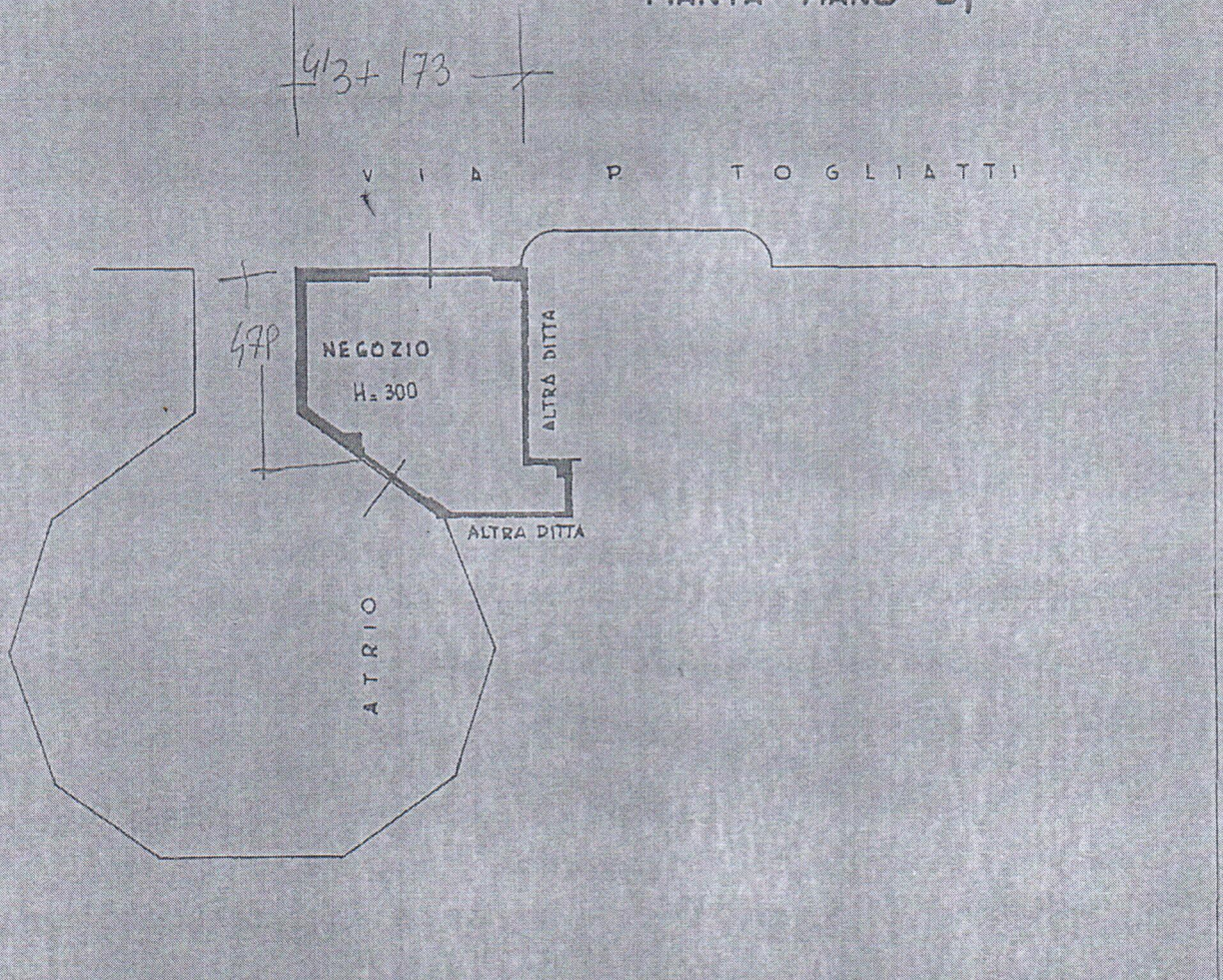

ORIENTAMENTO



SCALA DI 1: 500

Dichiarazione di N.C.   
Denuncia di variazione

Compilata dal DR. INGEGNERE

(Titolo, cognome e nome)  
ARCONI MARCO

Iscritto all'albo de GL. INGEGNERI

di MILANO

RESERVATO ALL'UFFICIO

Ultima Planimetria Catastrale

F. 742

Data presentazione: 31/12/1997 - Data: 11/01/2017 - n. MI0013587 - Richiedente TRIBUNALE DI MILANO - SEZ. ESECUZIONI IMMOBILIARI

Tot. schede: 1 - Formato di acq.: A4 (298x297) - Fatt. di scala: 1:1

Scale: 1:1

Scale: 1:1

Scale: 1:1

Scale: 1:1