

MODULARIO  
F. - Cat. S. T. - 315



MINISTERO DELLE FINANZE  
DIREZIONE GENERALE DEL CATASTO E DEI SERVIZI TECNICI ERARIALI

MOD. B (Nuovo Catasto Edilizio Urbano)

Lire  
20

# NUOVO CATASTO EDILIZIO URBANO

(R. DECRETO-LEGGE 13 APRILE 1939, N. 652)

Planimetria dell'immobile situato nel Comune di VITTUONE Via MONVISO ang E. TOTI  
Ditta IMM. VITTUONE PRIMA s.a.s.

Allegata alla dichiarazione presentata all'Ufficio Tecnico Erariale di MILANO

0380259

**RIALZATO**

CORTILE

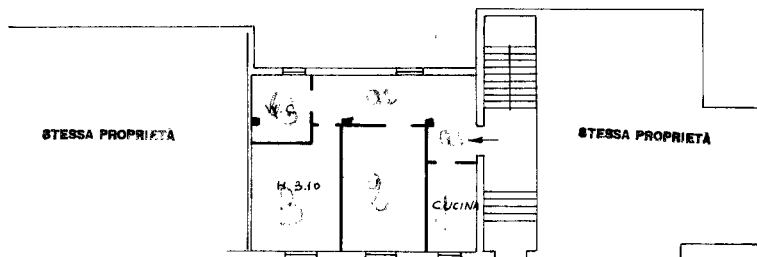

VIA MONVISO

**CANTINATO**



VIA MONVISO

ORIENTAMENTO



SCALA DI 1:200

SPAZIO RISERVATO PER LE ANNOTAZIONI D'UFFICIO

DATA  
PROT. N°



ISTITUTO POLIGRAFICO DELLO STATO

Compilata dal **GEOM. GERARDO PORTULANO**  
(Titolo, nome e cognome del tecnico)

Iscritto all'Albo de **GEOMETRI (3171)**  
della Provincia di **MILANO**

DATA **- 2 OTT. 1964**

Firma: *Gerardo Portulano*

Catasto dei Fabbricati - Situazione al 18/10/2021 - Comune di VITTUONE (M091) - < Foglio: 2 - Particella: 93 - Subalterno: 19 >  
VIA MONVISO piano: T-S1;

Ultima planimetria in atti