

Agenzia del Territorio
CATASTO FABBRICATI
Ufficio Provinciale di
Milano

Dichiarazione protocollo n. MI0566298 del 15/06/2007

Planimetria di s.i.u. in Comune di Pozzo D'Adda

Via XXV Aprile

oiv. 8/16

Identificativi Catastali:

Serie: 2

Foglio: 3

Particella: 435

Subalterno: 101

Compilata da:

Del Vecchio Gualtiero

Iscritto all'albo:

Architetti

Prov. Milano

N. 2382

Scheda n. 1

Scala 1:200

PIANO PRIMO INTERRATO

H= 2,40m

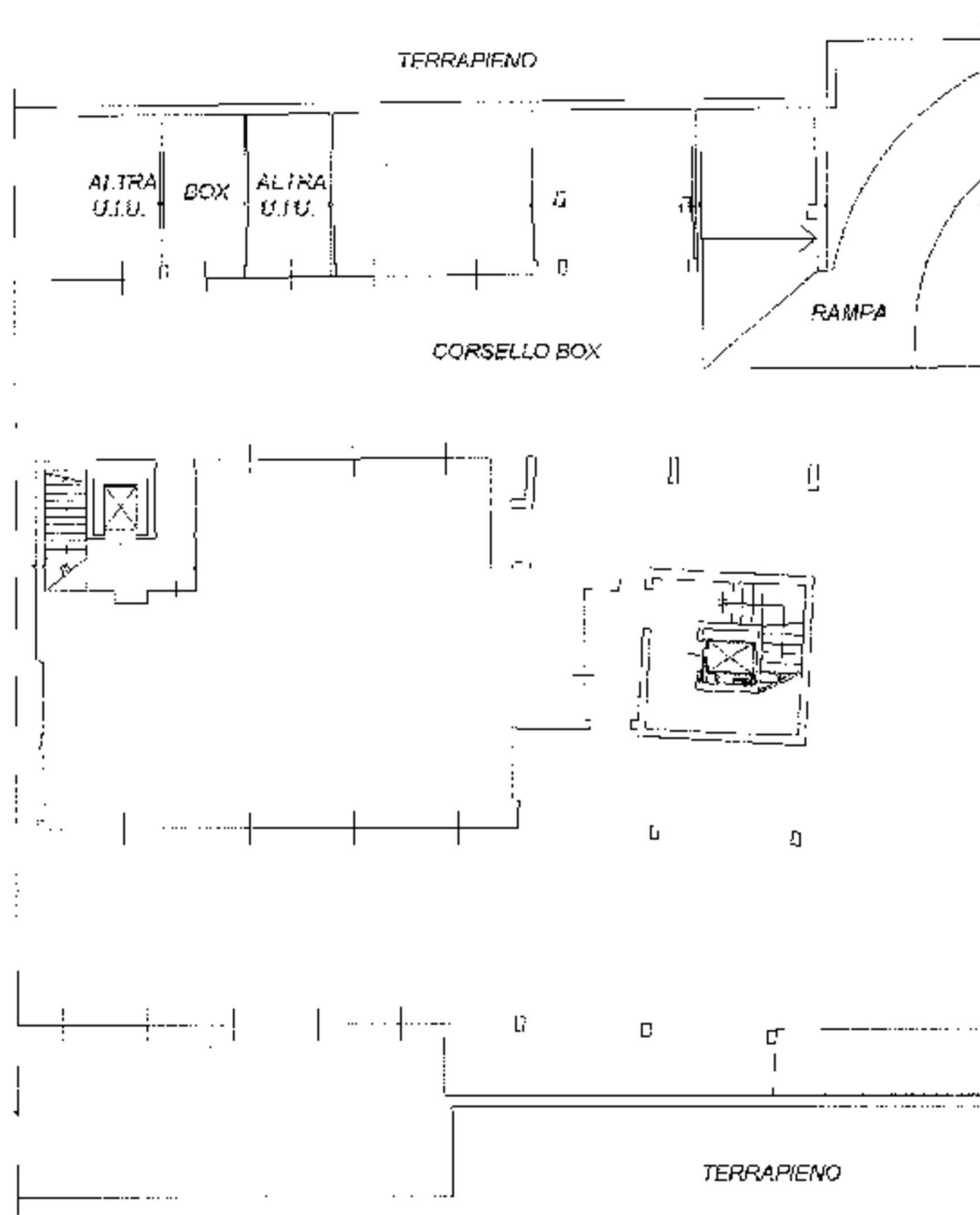

Catasto Fabbricati - Situazione al 26/01/2015 - Comune di POZZO D'ADDA (0955) - Foglio: 3 - Particella: 435 - Subalterno: 101 - Via XXV APRILE n. 8/10 piano: S1

Ulteriore planimetria in atti

..56..