

MODULARIO  
F. - Cat. S.P. 401



MINISTERO DELLE FINANZE  
DIREZIONE GENERALE DEL CATASTO E DEI SERVIZI TECNICI ERARIALI

Mod. B (Nuovo Catasto Edilizio Urbano)

Lire  
20

# NUOVO CATASTO EDILIZIO URBANO

(R. DECRETO LEGGE 13 APRILE 1938, N. 633)

Planimetria dell'immobile situato nel Comune di **MILANO** Via Pellegrino Rossi N.34

Ditta *Martini Maria fu Giuseppe in Com. S.p.A.*

Allegata alla dichiarazione presentata all'Ufficio Tecnico Erariale di **Milano**

## 166125

cortile comune  
Sud

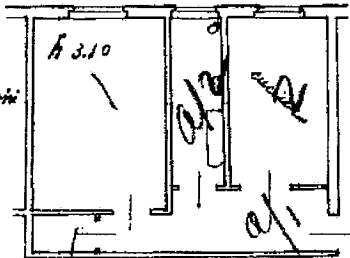

proprietà Martini  
Est

Ovest  
vano scala

Nord  
proprietà Martini Maria

ACCERTAMENTO GENERALE DELLA  
PROPRIETÀ IMMOBILIARE URBANA  
(R. D. L. 10 Aprile 1938, n. 632)

COMUNE

di *Milano*

Taloncino di riscontro  
DELLA

SCHEDA NUMERO

**A A**

N. 0559235

AVVERTENZE: Il presente taloncino deve essere inserito a cura del dichiarante nella planimetria corrispondente a ogni immobile censuato con la presente scheda, da presentarsi al Setai nell'Ufficio T del R.D. L. 10 aprile 1938, n. 632.

ORIENTAMENTO



SCALA DI 1:100

SPAZIO RISERVATO PER LE ANNOTAZIONI D'UFFICIO

DATA  
PROT. N°

Fg. 98 Mapp. 7

Sub 12

Compilato dal *geom. GIAN MARIA BIANCHI*  
(Titolo, nome e cognome del tecnico)

Inscritto all'Albo dei *geometri*  
della Provincia di *Milano*

DATA *14 gennaio 1957*

Firma: *[Signature]*

Catasto dei Fabbricati - Situazione al 03/11/2021 - Comune di MILANO (F205) - < Foglio: 98 - Particella: 7 - Subalterno: 12 >  
VIA PRIVATA BAVENO n. 4 piano: 1 scala: 1;

Ultima planimetria in atti