

MODULARIO
F. n. g. r. e. n. d. 498



MINISTERO DELLE FINANZE
DIREZIONE GENERALE DEL CATASTO E DEI SERVIZI TECNICI ERARIALI
NUOVO CATASTO EDILIZIO URBANO

(R. DECRETO-LEGGE 13 APRILE 1939, N. 652)

Mod. A (Nuovo Catasto Edilizio Urbano)

Lire 300

Planimetria dell'immobile situato nel Comune di NERVIANO Via San Martino n°2
 Ditta RIZZO GIUSEPPE nato a RICADI il 1.1.1932 con moglie DRAGO MARIA nata a BELMONTE NEZZANO il 27.5.37
 CONIUGI IN COMUNIONE LEGALE
 Allegata alla dichiarazione presentata all'Ufficio Tecnico Erariale di MILANO

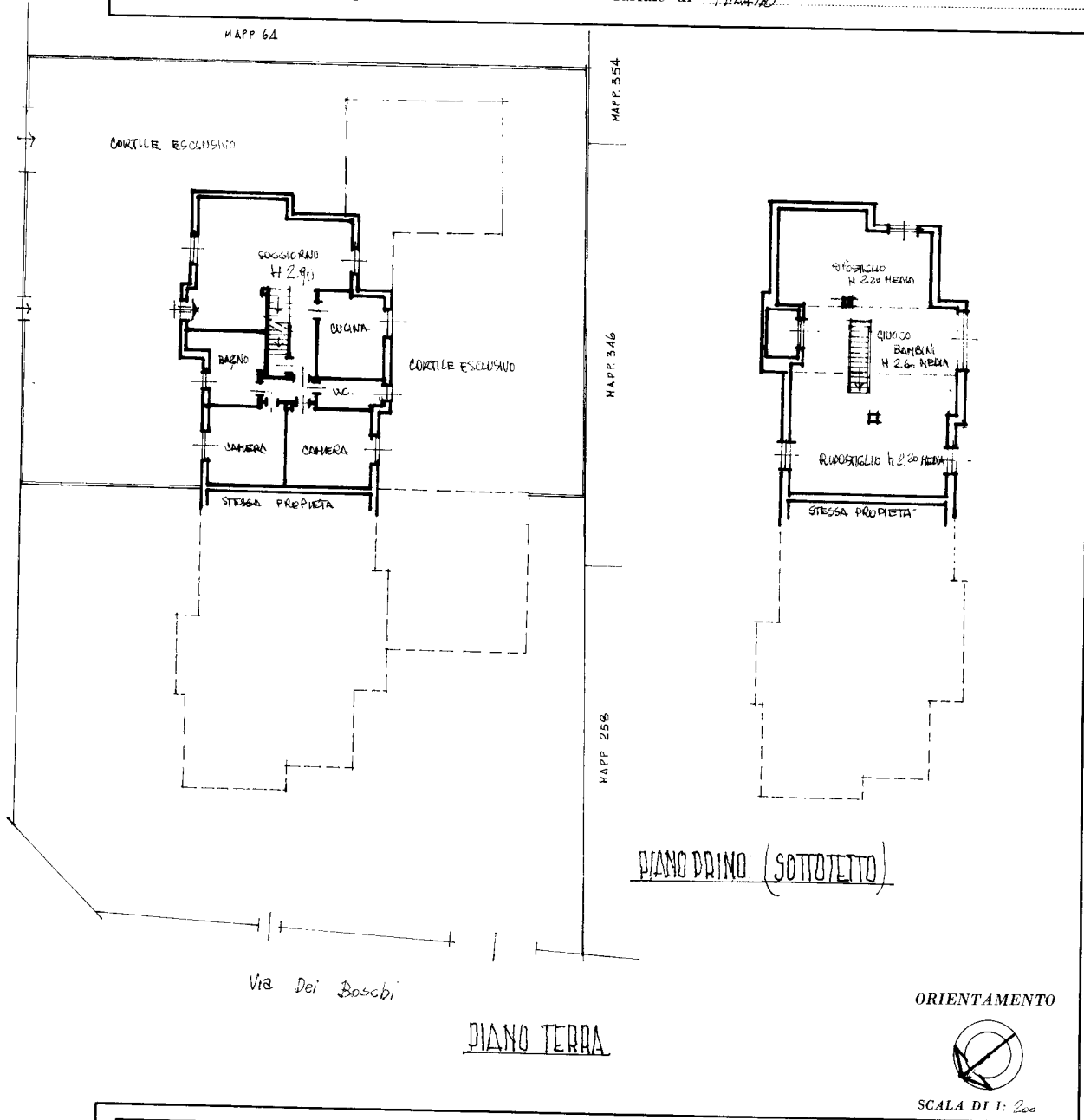

SPAZIO RISERVATO PER LE ANNOTAZIONI D'UFFICIO	
DATA	Partita
PROT. N°	foglio 13
	mappale 63
	subalterno 2

Compilata dal Ing. ERMENEGILDO LANZANI
 (Titolo, nome e cognome del tecnico)
 Iscritto all'Albo dei Geometri
 della Provincia di Milano n° 1541
 DATA 29. XII. 87
 Firma: [Signature]

Ultima planimetria in atti

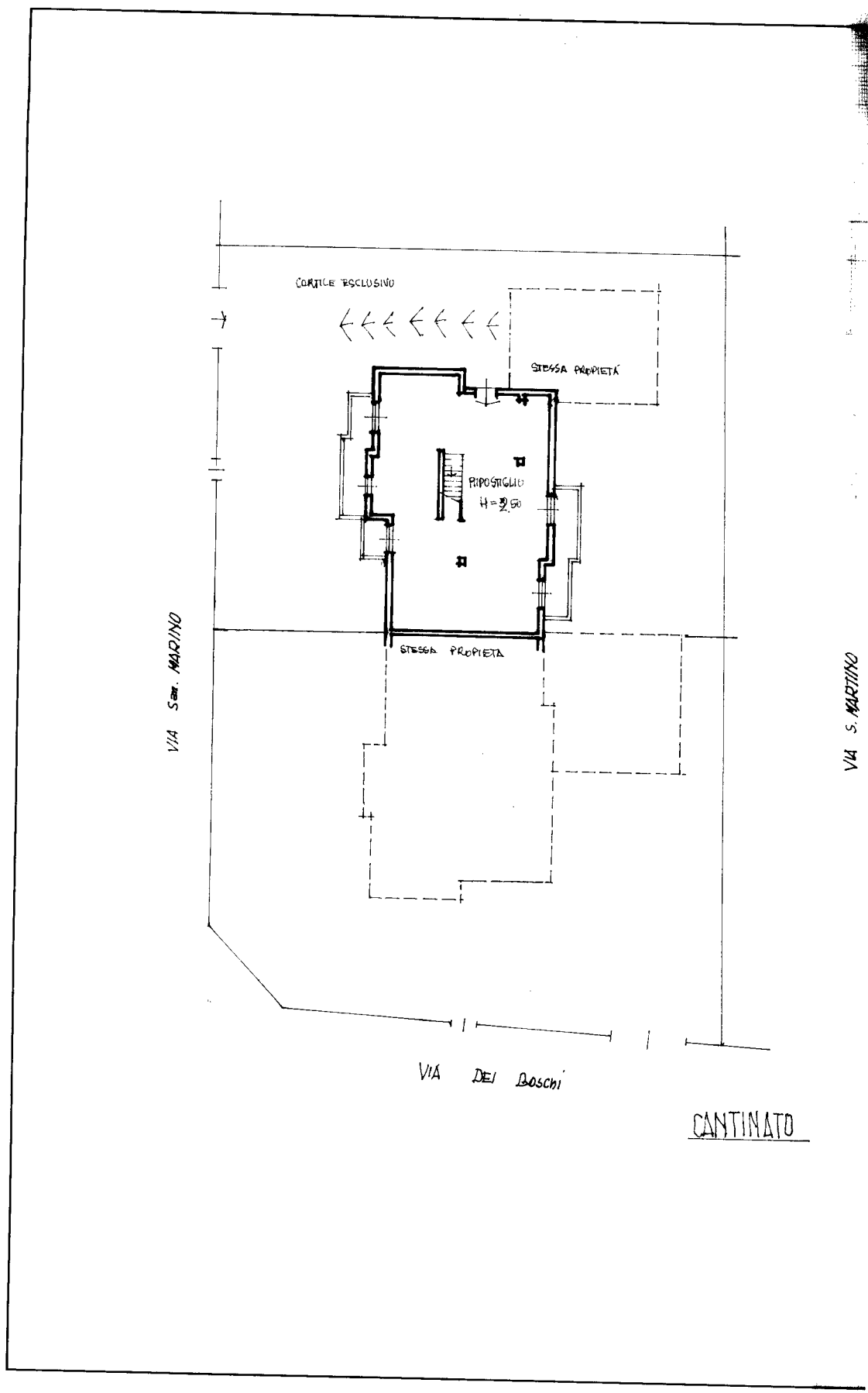

Ultima planimetria in atti

11/01/20



