

**Dott. Arch. Mariangela Sirena**  
Iscritto all'Albo degli Architetti della Provincia di Milano al n. 9388  
Iscritto all'Albo del Tribunale al n. 11523  
C.F. SRNMNG66S51F205S – P.IVA 12054360156

con studio in Milano – Largo V Alpini n. 1  
Telefono 02 4120786 - Cellulare +39 335 5470992  
e-mail: mariangela.sirena@pct.pecopen.it – arch.sirena@libero.it

## Tribunale di Milano

### PROCEDURA DI ESECUZIONE IMMOBILIARE

**RG. 506/2020**

Giudice delle Esecuzioni: Dott.ssa Silvia Vaghi

#### **DOCUMENTAZIONE FOTOGRAFICA**

**LOTTO UNICO:** unità immobiliare in Milano

Via Francesco Rismondo n. 30



Fotografia n. 1 – Vista della facciata principale del Condominio Via Rismondo n. 30 di Milano





Fotografia n. 2 – Vista della parte terminale della facciata principale del Condominio Via Rismondo n. 30 di Milano, con l'accesso su strada all'unità immobiliare (negozi) oggetto della procedura al piano terreno





Fotografie n. 3/4 – Vista del portone di accesso al Condominio Via Rismondo n. 30 di Milano con particolare della pulsantiera dei citofoni, dove non compare il nominativo del debitore esecutato

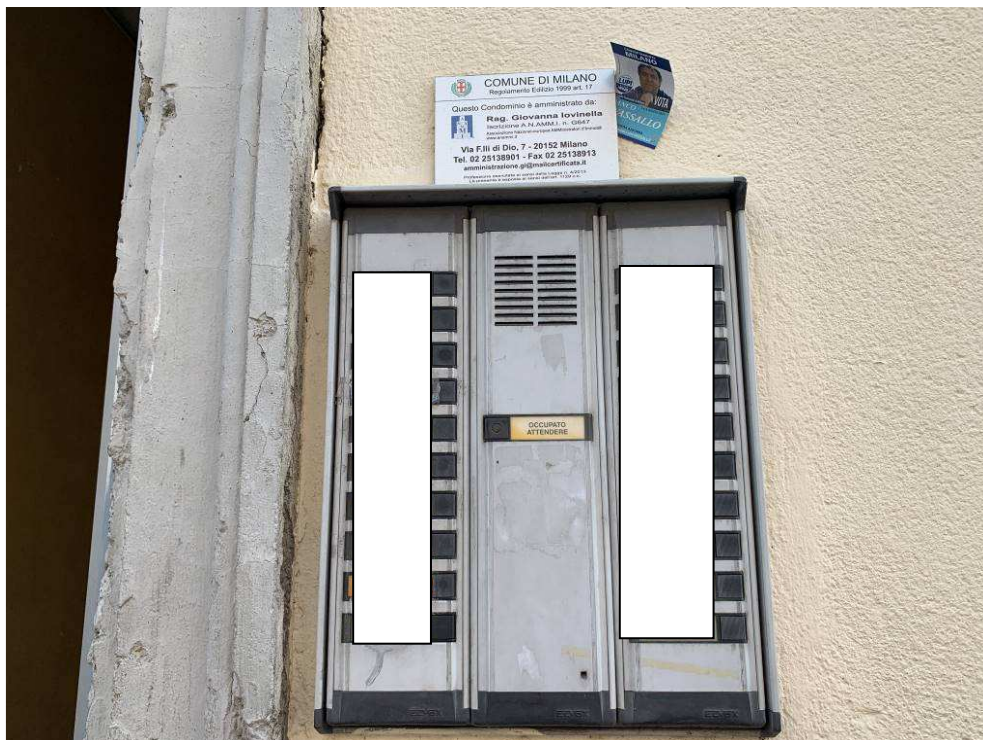

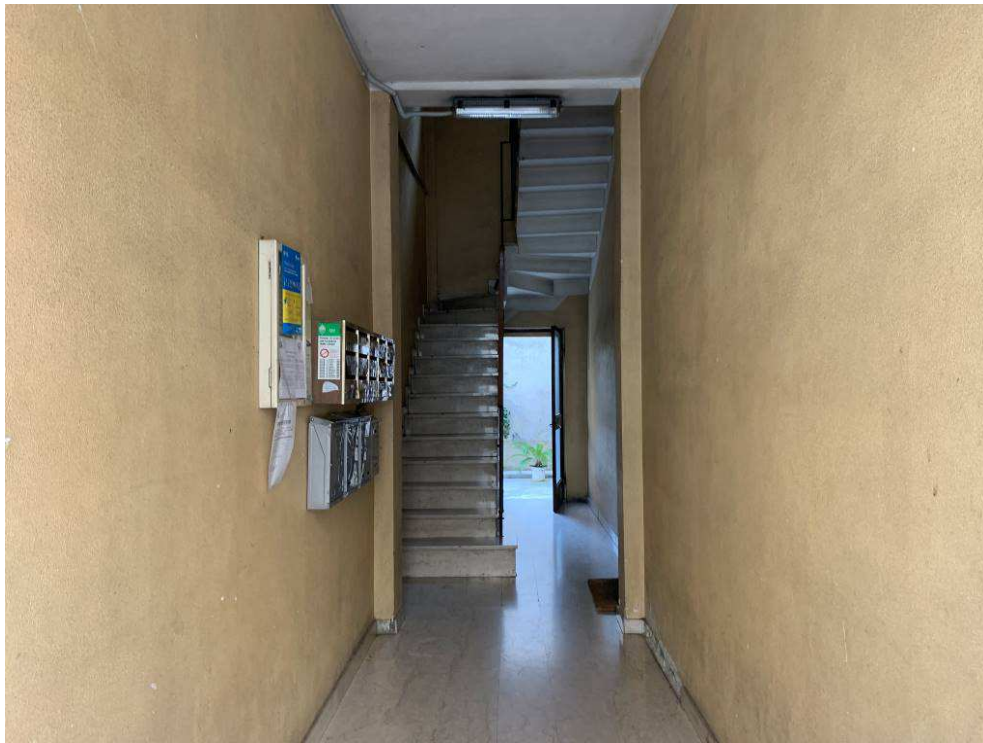

Fotografie n. 5/6 – Vista del corpo scale del Condominio Via Rismondo n. 30 di Milano con particolare delle casette delle lettere, dove non compare il nominativo del debitore esecutato





Fotografie n. 7/8 – Vista della facciata secondaria del Condominio Via Rismondo n. 30 di Milano, con particolare del portone di accesso al cortile interno dal corpo scale





Fotografie n. 9/10 – Vista dell'esterno dell'immobile oggetto della procedura, con accesso sul retro dal cortile interno, con particolare della porta di ingresso, dei due serramenti dei locali di servizio, oltre che di quattro serramenti presenti superiormente, della scala esterna (comune di utilizzo esclusivo) di accesso al piano seminterrato, coperti da tettoie abusive





Fotografie n. 11/12 – Particolari della porta di ingresso al retro dell'immobile oggetto della procedura (negozio), al piano terreno, e dei due serramenti dei locali di servizio





Fotografie n. 13/14 – Viste del locale principale del negozio oggetto della procedura







Fotografie n. 15/16 – Viste del locale principale del negozio oggetto della procedura





Fotografie n. 17/18 – Viste del locale principale del negozio oggetto della procedura



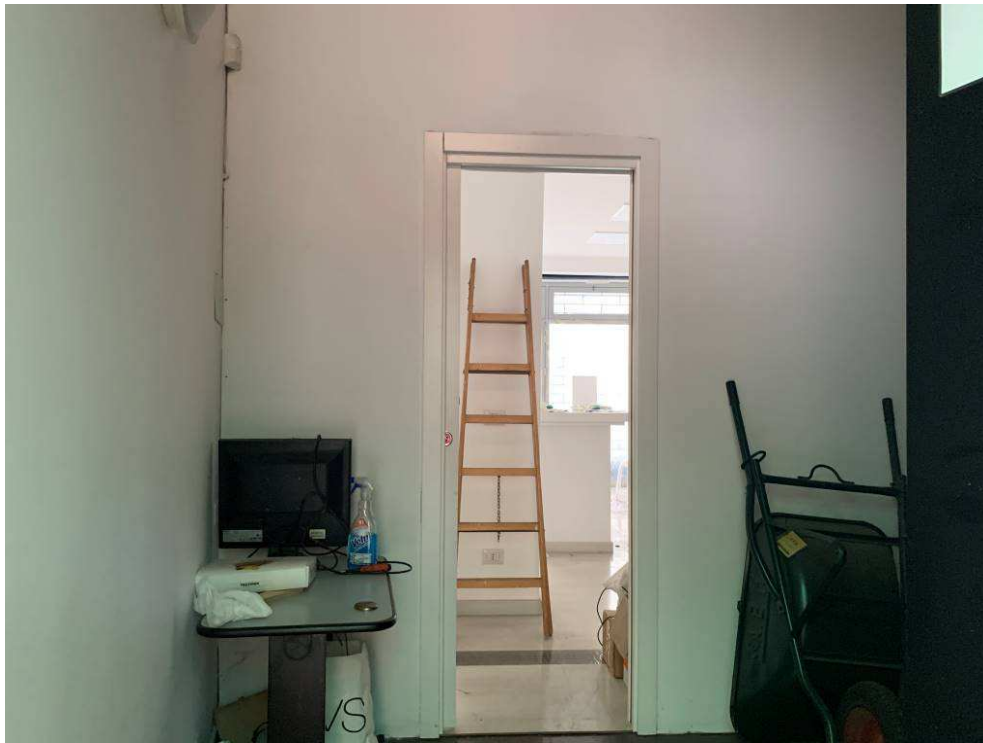

Fotografie n. 19/20 – Viste del locale disimpegno sul retro del negozio oggetto della procedura

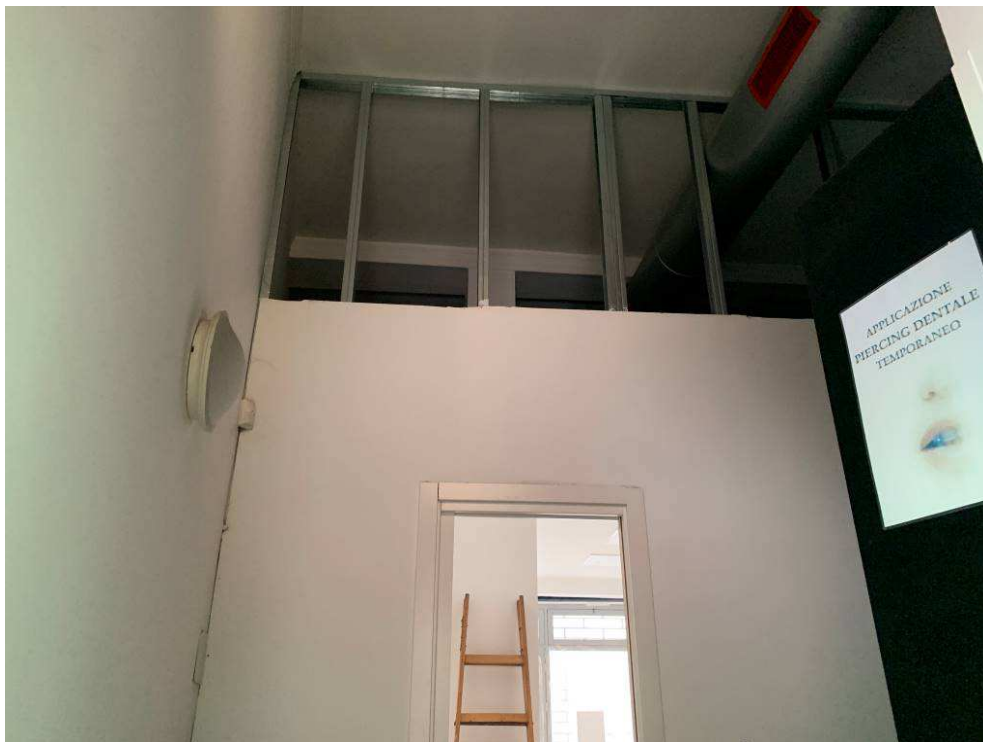



Fotografie n. 21/22 – Viste dei due locali di servizio sul retro del negozio oggetto della procedura con particolare dei serramenti e degli impianti - non verificati



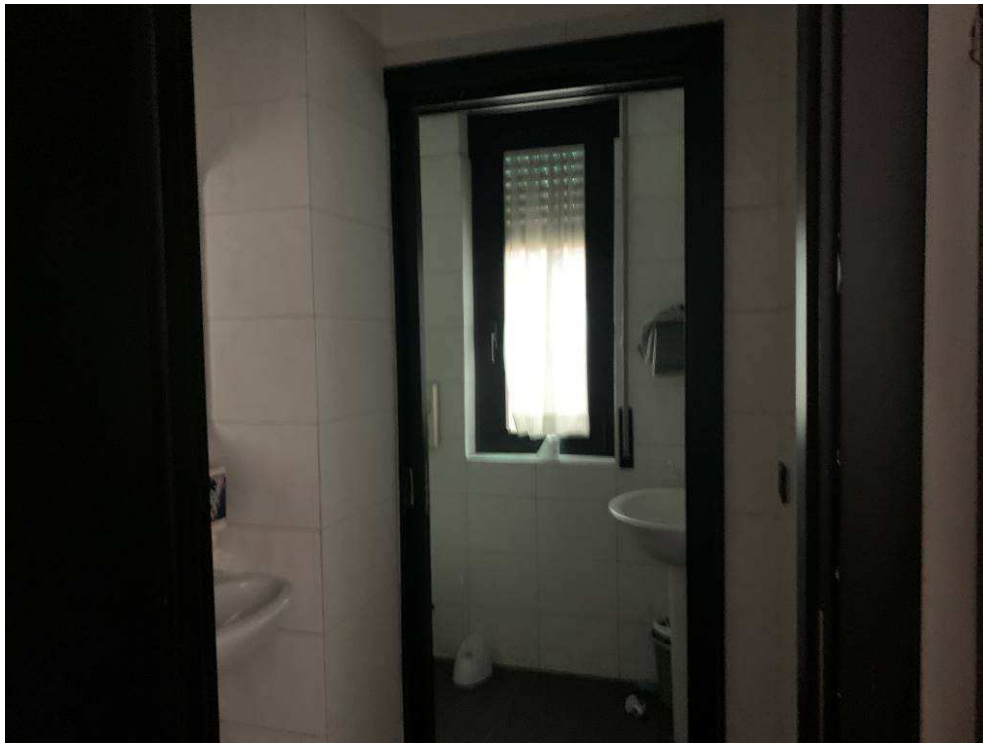

Fotografie n. 23/24 – Viste dei locali di servizio sul retro del negozio oggetto della procedura





Fotografie n. 25/26 – Viste della scala esterna comune (con utilizzo esclusivo) di accesso al vano di cantina oggetto della procedura al piano seminterrato, coperta da tettoia abusiva





Fotografie n. 27/28 – Viste del primo locale del vano di cantina oggetto della procedura al piano seminterrato





Fotografie n. 29/30 – Viste del secondo locale del vano di cantina oggetto della procedura al piano seminterrato

