

# NUOVO CATASTO EDILIZIO URBANO

(R. DECRETO-LEGGE 13 APRILE 1938 N. 652)

Planimetria dell'immobile situato nel Comune di **ROZZANO** Via **Aspromonte**

Ditta **GIANI LUIGI**

Allegata alla dichiarazione presentata all'Ufficio Tecnico Erariale di **Milano**

**N° 60679**

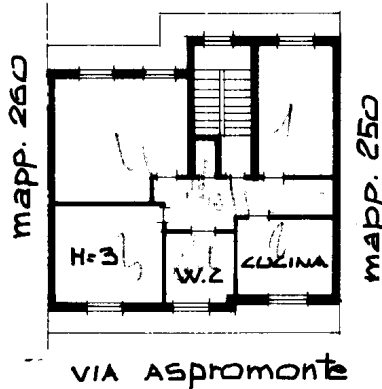

PIANO SOTTOTETTO

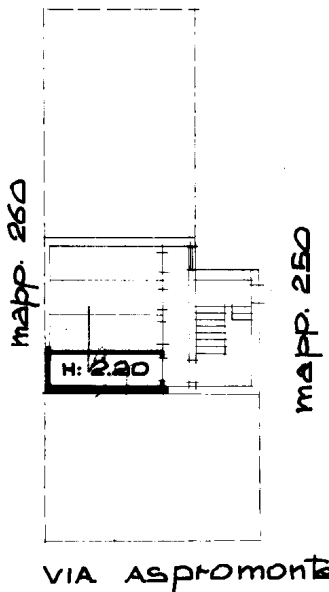

PIANO CANTINA

ORIENTAMENTO



SPAZIO RISERVATO PER LE ANNOTAZIONI D'UFFICIO

DATA

PROT. N° **60679**

Compilata dal **Geometra**  
(Titolo, nome e cognome del tecnico)

**Luciano Turatti**

Iscritto all'Albo dei **Geometri**  
della Provincia di **Milano**

DATA **6.6.1965**

Firma: **Gian. Duranti**

LIBRERIA DEGLI UFFICI  
MILANO - Via Moscova 10 - Tel. 650.227  
Concessionaria Autorizzata