

Allegato A. Rilievo fotografico.

Il fabbricato.



Immagine 1. Vista dell'ingresso alla corte dalla pubblica via.



Immagine 2. Attraversando il corpo di fabbrica su strada che oggi non prevede portoni si entra nella corte. L'unità immobiliare è quella al centro dell'immagine, sui due livelli terra e primo.



Immagini 3 e 4. Vista alla corte dal ballatoio e vista del lato opposto, aperto verso i campi.



Immagine 5. Vista complessiva della corte. In evidenza, l'unità oggetto di relazione.

L'appartamento.

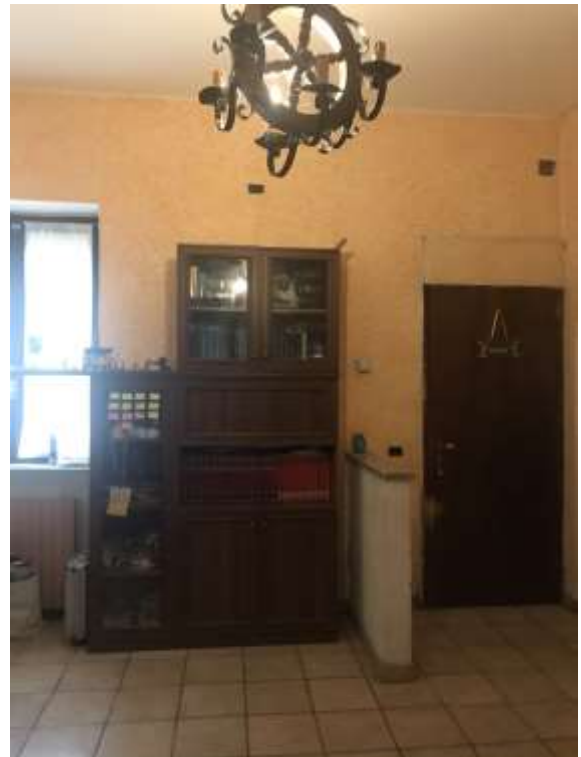

Immagini 5, 6 e 7. Il locale di ingresso, oggi adibito a soggiorno con in primo piano la scala a chiocciola prefabbricata con basamento in muratura di recente inserimento che sbarca passando per un'asola di recente apertura.



Immagini 8 e 9. L'attuale cucina.



Immagine 10. Lo sbarco della scala al primo piano.



Immagini 11 e 12. Il locale passante di sbarco della scala che è collegato alla camera da letto e allo spazio antistante il bagno.



Immagini 13 e 14. La camera da letto.



Immagini 15 e 16 e 17. Il bagno e l'antibagno.