

**Agenzia del Territorio
CATASTO FABBRICATI
Ufficio Provinciale di
Bergamo**

Dichiarazione protocollo n. BG0118313 del 02/04/2007

Planimetria di u.i.u. in Comune di Brembate

Via Monte Bianco

civ. SN

Identificativi Catastali:

Sezione: BS

Foglio: 4

Particella: 4410

Subalterno: 708

Compilata da:
Cattaneo Rino

Iscritto all'albo:
Architetti

Prov. Bergamo

N. 1476

Scheda n. 1

Scala 1:200

NORD

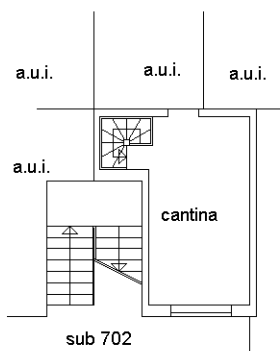

PIANTA PIANO S1 h. 2.50

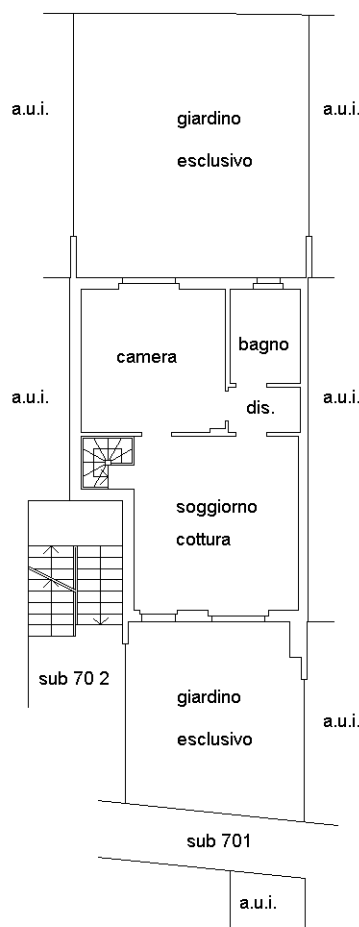

PIANTA PIANO TERRA h. 2.70

Catasto dei Fabbricati - Situazione al 22/12/2021 - Comune di BREMBATE (B137) - < Sez.Urb.: BS - Foglio: 4 - Particella: 4410 - Subalterno: 708 >
VIA MONTE BIANCO n. SN piano: T-S1;

Ultima planimetria in atti