

TRIBUNALE di MILANO

II SEZIONE CIVILE

Giudice Delegato: Dott.ssa Caterina Macchi

Curatore Fallimentare. Dott. Carmine Cozzolino

RG 339/2019

Procedura Fallimentare: L.C.M. Automation di Riboni Carlo

1



Stralcio ortofoto – vista aerea, localizzazione

ELABORATO FOTOGRAFICO

Arch. Fabio Colmano
Via Jacopo Dal Verme 5, 20159 Milano
Ordine Architetti Milano n° 4604
Albo CTU Tribunale Milano n° 11428
architetto@colmano.com





2

Foto 1 – Vista del complesso condominiale in cui sono ubicate le unità immobiliari



Foto 2 – Vista del complesso condominiale dal cortile comune



3

Foto 3 – Vista e indicazione dell'unità immobiliare in esame



Foto 4 – Ingresso all'appartamento dotato di giardino esclusivo antistante



Foto 5 – Locale soggiorno dotato di angolo cottura e di scala interna di collegamento alla cantina



Foto 6 – Vista del locale soggiorno verso l'ingresso



Foto 7 – Vista della camera da letto matrimoniale dotata di accesso al giardino esclusivo retrostante



Foto 8 – Vista della camera da letto verso il disimpegno ed il soggiorno



Foto 9 – Disimpegno di distribuzione del bagno e della camera da letto



Foto 10/11 – Bagno



Foto 12 – Giardino esclusivo retrostante con accesso dalla camera da letto

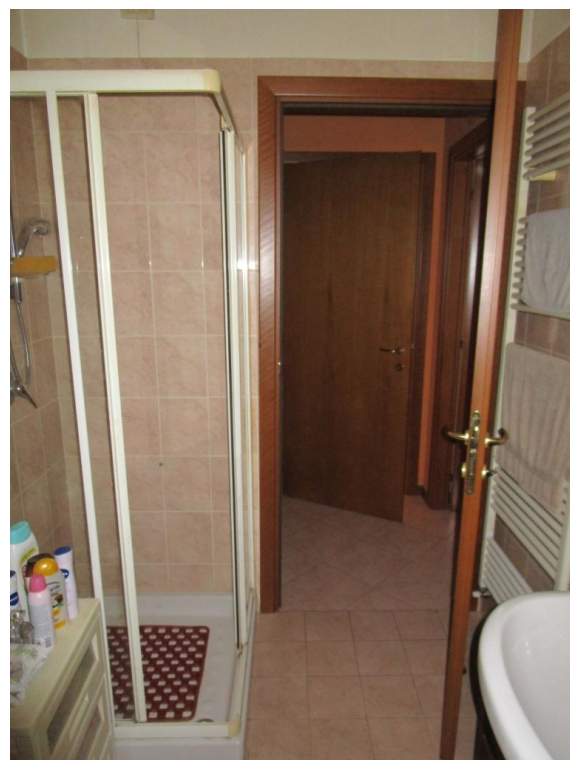
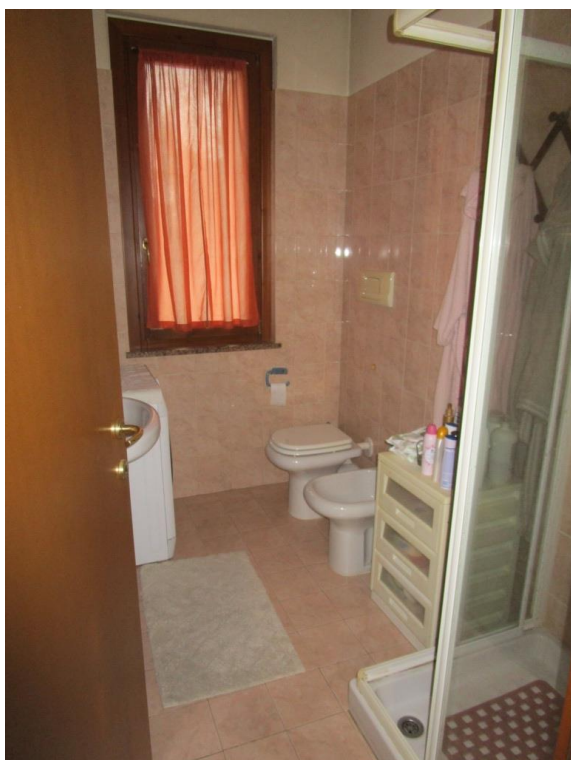

Foto 13 – Giardino esclusivo retrostante con accesso dalla camera da letto



Foto 14 – Scala "a chiocciola" di collegamento tra il locale soggiorno e la cantina



Foto 15/16 – Locale cantina al piano seminterrato dotata di porta di accesso all' autorimessa



Foto 17 – Autorimessa collegata all'unità immobiliare residenziale

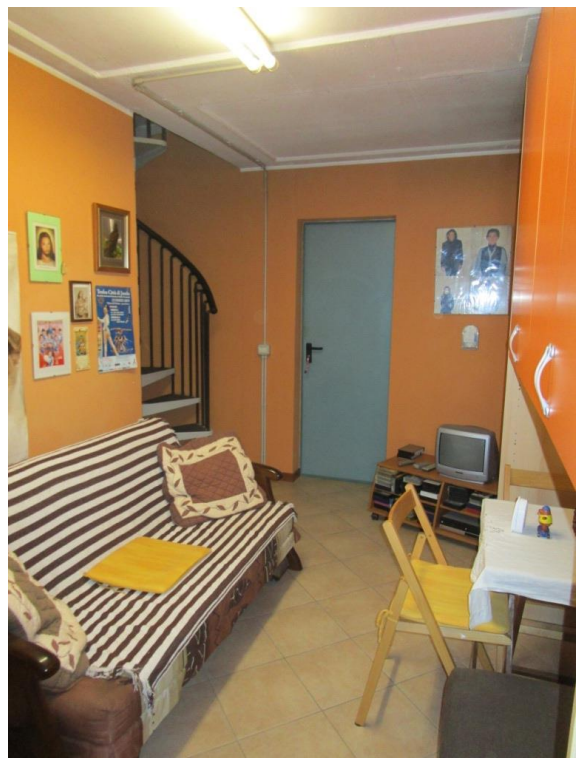
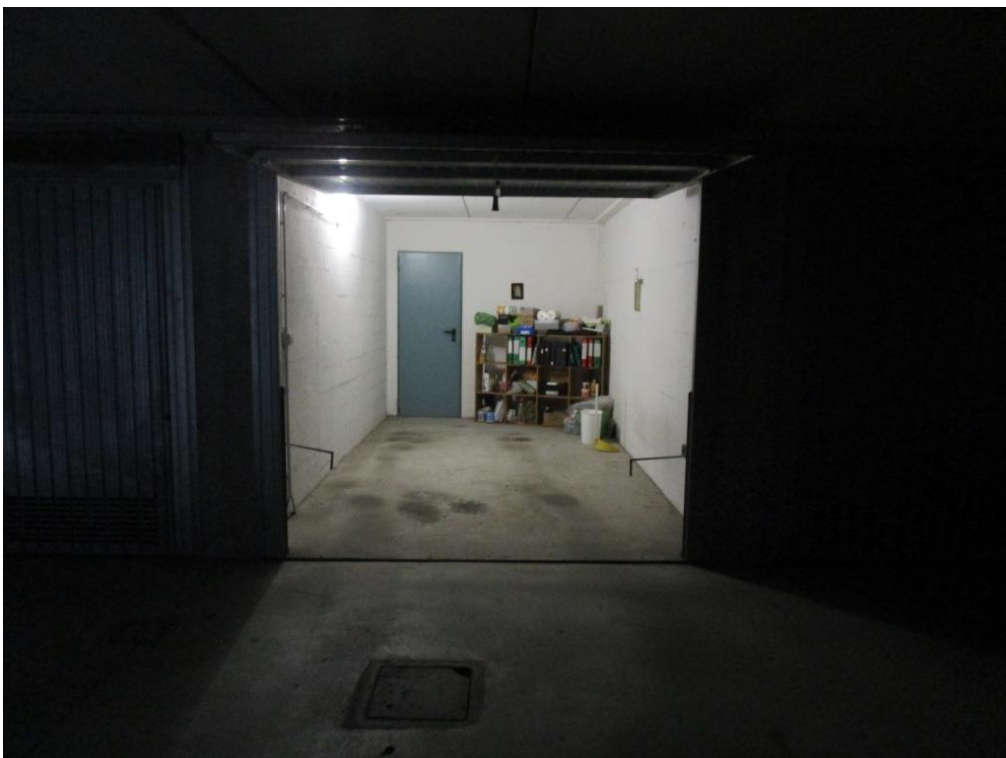

Foto 18 – Vista dell'autorimessa dal corsello comune di manovra