



Data presentazione: 10/06/1988 - Data: 16/07/2014 - n. PN0067226 - Richiedente

MODULARIO
F. sig. mod. 400



MINISTERO DELLE FINANZE
DIREZIONE GENERALE DEL CATASTO E DEI SERVIZI TECNICI ERARIALI
NUOVO CATASTO EDILIZIO URBANO

(R. DECRETO-LEGGE 15 APRILE 1939, N. 657)

Mod. 104 (Nuovo Catasto Edilizio Urbano)

Lire
300

Planimetria dell'immobile situato nel Comune di **POPCIA** Via **SAN CRISTOFORO 35**

Ditta
Allega

PIANO TERRA

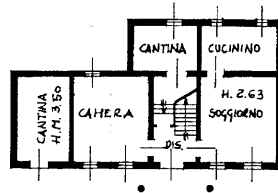

PIANO TERRA

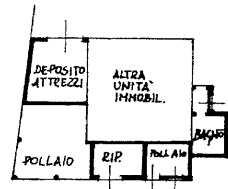

PIANO PRIMO

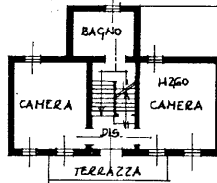

PIANO SECONDO

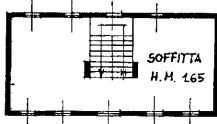

ORIENTAMENTO



SCALA DI 1: 200

Situazione al 16/07/2014 - Comune di POPCIA (0886) - Foglio: 6 Particella: 161 - Subalterno 1 -

SPAZIO RISERVATO PER LE ANNOTAZIONI D'UFFICIO

DATA
10 GIU. 1988
PROT. N°
3388 (A)

F° 6
MAP. 161
SUB. 1

Data presentazione: 10/06/1988 - Data: 16/07/2014 - n. PNU067228 - Richiedente [redacted]

MODULARIO
P. n. g. ind. 498



MINISTERO DELLE FINANZE
DIREZIONE GENERALE DEL CATASTO E DEI SERVIZI TECNICI ERARIALI

Mod. A (Nuovo Catasto Edilizio Urbano)

Lire
300

NUOVO CATASTO EDILIZIO URBANO

(R. DECRETO-LEGGE 13 APRILE 1976, N. 657)

Planimetria dell'immobile situato nel Comune di POECIA Via SAU CRISTOFORO 35
Ditta [redacted] Proprietario per 1/3
Proprietario per 1/3
Proprietario per 1/3
Allegata alla dichiarazione presentata all'Ufficio Tecnico Erariale di PODENONE

PIANO TERRA

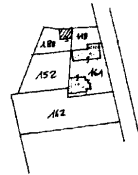
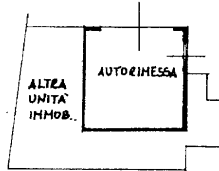

ORIENTAMENTO



SCALA DI 1: 200

- Situazione al 16/07/2014 - Comune di POECIA (GR886) - c. Foglio: 6 Particella: 161 - Subalterno: 2 -

SPAZIO RISERVATO PER LE ANNOTAZIONI D'UFFICIO

DATA **10 GIU. 1988**
PROT. N° **3380/A**

F° 6
MAP. 161
SUB. 2

Compilata dal **GEOMETRA**

[redacted]
10 GIU 1988
[Signature]