

MODELARIO
F. - Ed. S. T. - 218



MINISTERO DELLE FINANZE
DIREZIONE GENERALE DEL CATASTO E DEI SERVIZI TECNICI ERARIALI

Lire
15

NUOVO CATASTO EDILIZIO URBANO

(R. DECRETO-LEGGE 13 APRILE 1939, N. 882)

Planimetria dell'immobile di proprietà di **Peschiera Borromeo Via Matteotti n. 14**

Ditta **.....**

Allegata alla dichiarazione presentata all'Ufficio Tecnico Erariale di **MILANO**

SCHEDA N. 0134142

SERIE D

2° piano

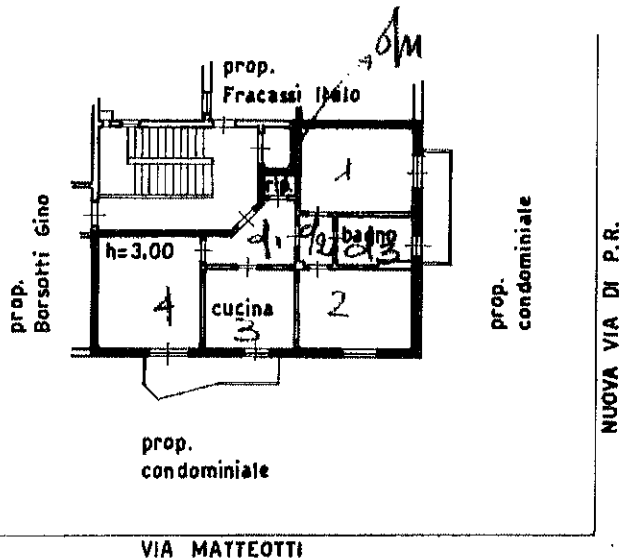

7° piano

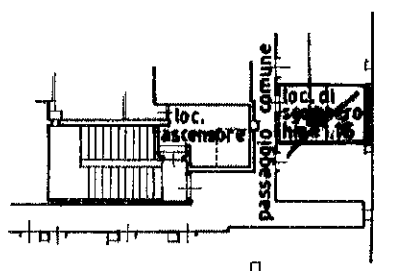

ORIENTAMENTO



SCALA DI 1:200

SPAZIO RISERVATO PER LE ANNOTAZIONI D'UFFICIO

DATA **31 DIC. 1971**
PROF. N° **10390**

Compilata dal **geom. Giovanni Malacarne**
(Titolo, nome e cognome del tecnico)

Iscritta all'Albo dei **geometri**
della Provincia di **Milano** n. **4707**

DATA **10 DIC. 1971**

Firma: **Geom. Malacarne**

INVIATO FORMARCATO OBBO 2120