

NUOVO CATASTO EDILIZIO URBANO

(R. DECRETO-LEGGE 13 APRILE 1939, N. 682)

Planimetria dell'immobile situato nel Comune di LIMBIATE Via FIUME N. 28/3

Ditta COOPERATIVA S.AMBROGIO

Allegata alla dichiarazione presentata all'Ufficio Tecnico Erariale di MILANO

SCHEDA T. N. 115856

PIANO RIALZATO

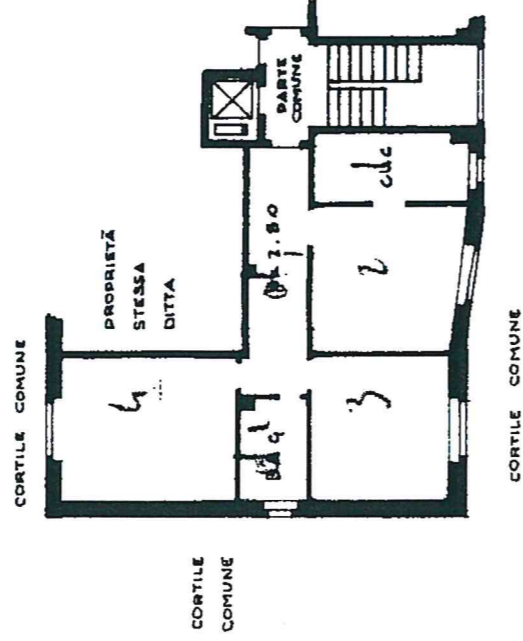

SEMINTERRATO

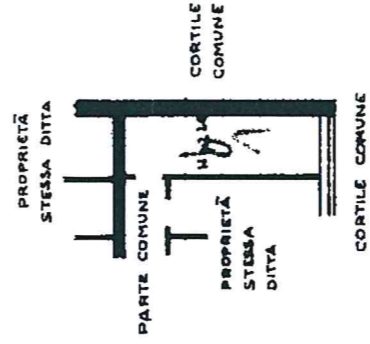

ORIENTAMENTO



SCALA DI I. 1:200

SPAZIO RISERVATO PER LE ANNOTAZIONI D'UFFICIO

DATA
PROT. N°

16 DIC 1966

6847

Compilata dal **GEOMETRA**
(Titolo, nome e cognome del tecnico)
ANTONIO CERUTTI

Iscritto all'Albo dei **GEOMETRI**
della Provincia di **MILANO**

DATA 5-12-1966

Firma: *Antonino Cerutti*

LIBRERIA DEGLI UFFICI
MILANO - Via Moscova, 10 - Tel. 450.227
Concessionaria Autorizzata

NUOVO CATASTO EDILIZIO URBANO

(R. DECRETO-LEGGE 13 APRILE 1959, N. 652)

Planimetria dell'immobile situato nel Comune di Limbiate Via Fiume 28
Ditta Cooperativa Lavoratori S. Ambrogio
Allegata alla dichiarazione presentata all'Ufficio Tecnico Erariale di Milano

SCHEDA T. N. 0859580

PIANO SEMINTERATO

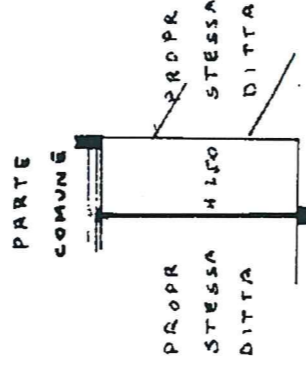

ORIENTAMENTO

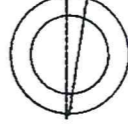

SCALA DI I. 200

SPAZIO RISERVATO PER LE ANNOTAZIONI D'UFFICIO

DATA
PROT. N°

22 DIC. 1967

Compilata dal Geometra
(Titolo, nome e cognome del tecnico)

Antonio Cerretti

Iscritto all'Albo dei Geometri

della Provincia di Milano

DATA 22 - 12 - 1967

Firma: [Signature]