

PASSARELLA GIAN LUCA

VIA PO, 98

20032 - CORMANO (MI)

Partita IVA: 04360040150

Codice fiscale: PSSGLC56E27D5900

Telefono: 026150000

e-mail: studiotecnicopassarella@gmail.com

PEC: gian.luca.passarella@geopec.it

ALLEGATI ALLA CONSULENZA ESTIMATIVA GIUDIZIARIA Tribunale di MILANO

procedura n. 809/2021

Debitore: 

G. DOCUMENTAZIONE FOTOGRAFICA

- G.1 - ingresso*
- G.2 - vista dell'angolo cottura*
- G.3 - tinello-cucina*
- G.4 - pavimento e calorifero soggiorno*
- G.5 - Porzione ingresso modificata*
- G.6 - camera*
- G.7 - bagno*
- G.8 - camera 2*
- G.9 - Finestra e sottofinestra camera 2*
- G.10 - Doccia*
- G.11 - Ponte termico corrispondenza solaio*
- G.12 - Termostato con temperature ben oltre la norma*
- G.13 - scaldacqua a gas*
- G.14 - differenziale*
- G.15 - cantina*
- G.16 - fognature in cantina*

Cormano, 29 dicembre 2021

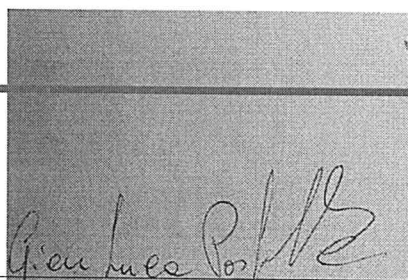

Geometra GIAN LUCA PASSARELLA

G. DOCUMENTAZIONE FOTOGRAFICA (segue)

G.17 - Posto macchina

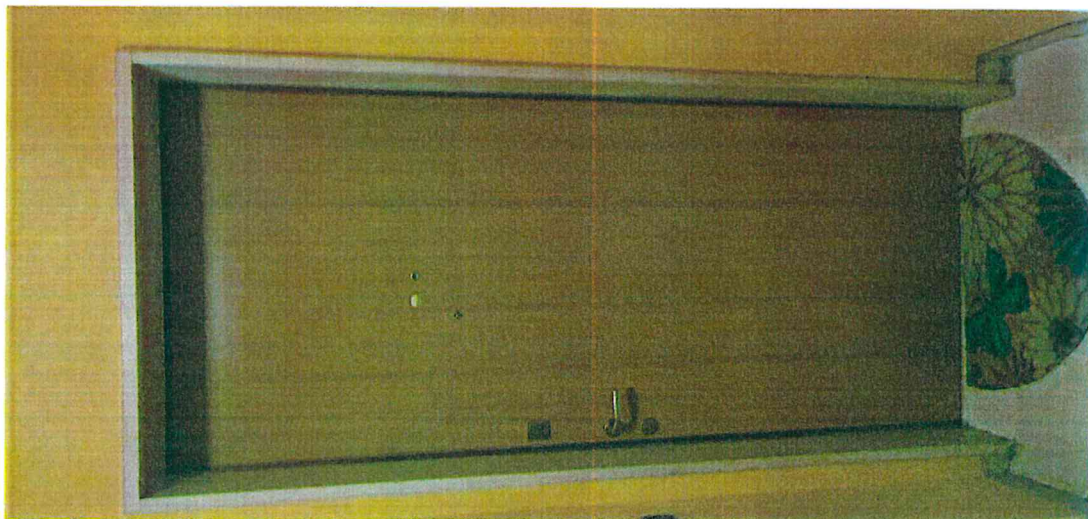

Fotografia G.1 - ingresso



Fotografia G.2 - vista dell'angolo cottura



Fotografia G.3 - tinello-cucina



Fotografia G.4 - pavimento e calorifero soggiorno



Fotografia G.5 - Porzione ingresso modificata

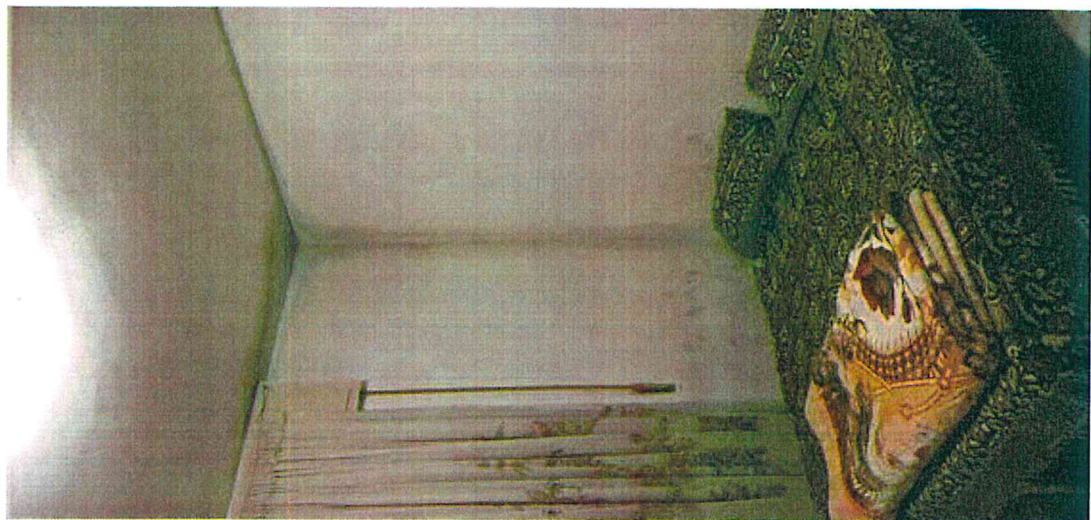

Fotografia G.6 - camera