

PASSARELLA GIAN LUCA

VIA PO, 98

20032 - CORMANO (MI)

Partita IVA: 04360040150

Codice fiscale: PSSGLC56E27D5900

Telefono: 026150000

e-mail: studiotecnicopassarella@gmail.com

PEC: gian.luca.passarella@geopec.it

ALLEGATI ALLA CONSULENZA ESTIMATIVA GIUDIZIARIA

Tribunale di MILANO

Text

procedura n. 809/2021

Debitore: 

G. DOCUMENTAZIONE FOTOGRAFICA

- G.1 - ingresso
- G.2 - vista dell'angolo cottura
- G.3 - tinello-cucina
- G.4 - pavimento e calorifero soggiorno
- G.5 - Porzione ingresso modificata
- G.6 - camera
- G.7 - bagno
- G.8 - camera 2
- G.9 - Finestra e sottofinestra camera 2
- G.10 - Doccia
- G.11 - Ponte termico corrispondenza solaio
- G.12 - Termostato con temperature ben oltre la norma
- G.13 - scaldacqua a gas
- G.14 - differenziale
- G.15 - cantina
- G.16 - fognature in cantina

Cormano, 29 dicembre 2021

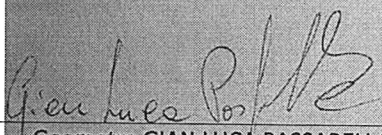

Geometra GIAN LUCA PASSARELLA

G. DOCUMENTAZIONE FOTOGRAFICA (segue)

G.17 - Posto macchina

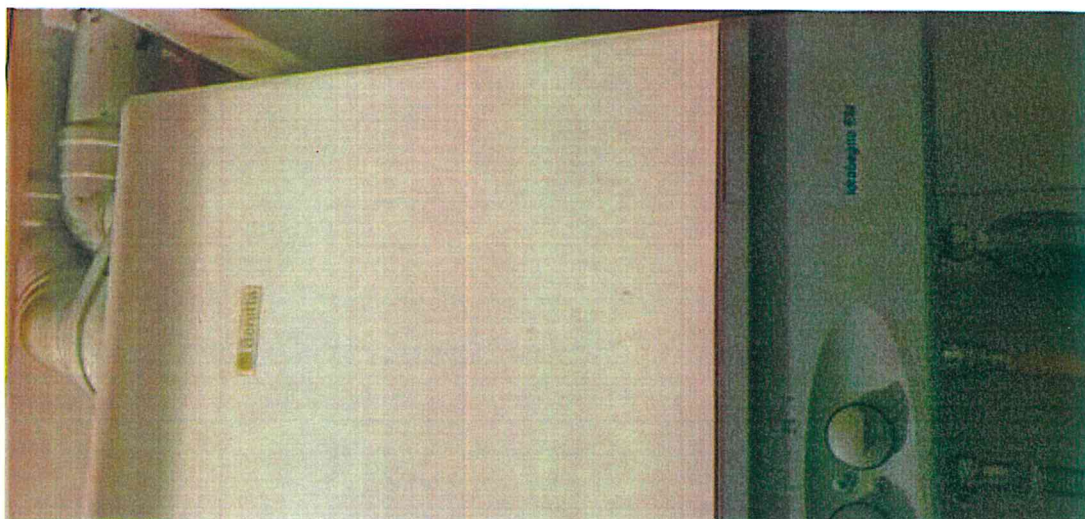

Fotografia G.13 - scaldacqua a gas



Fotografia G.14 - differenziale

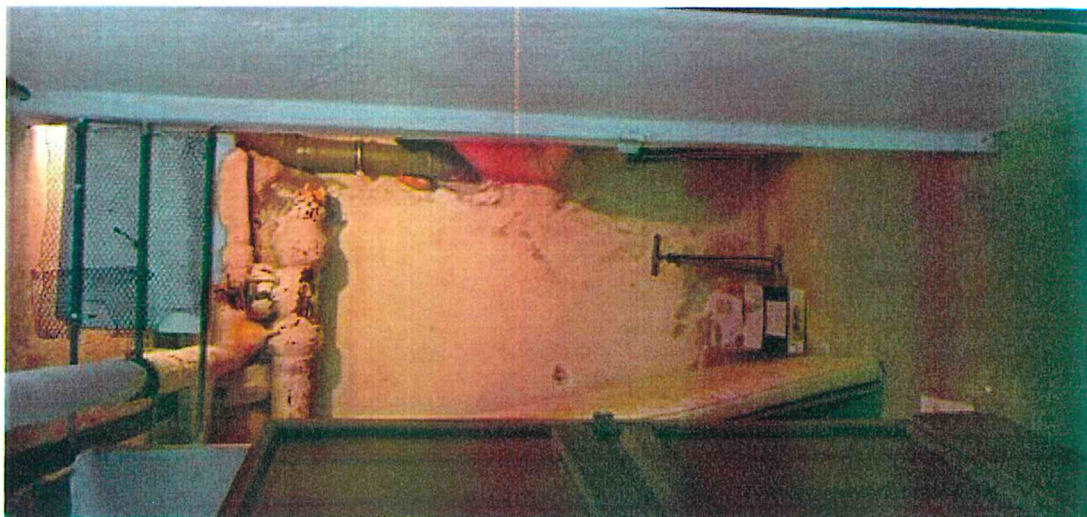

Fotografia G.15 - cantina

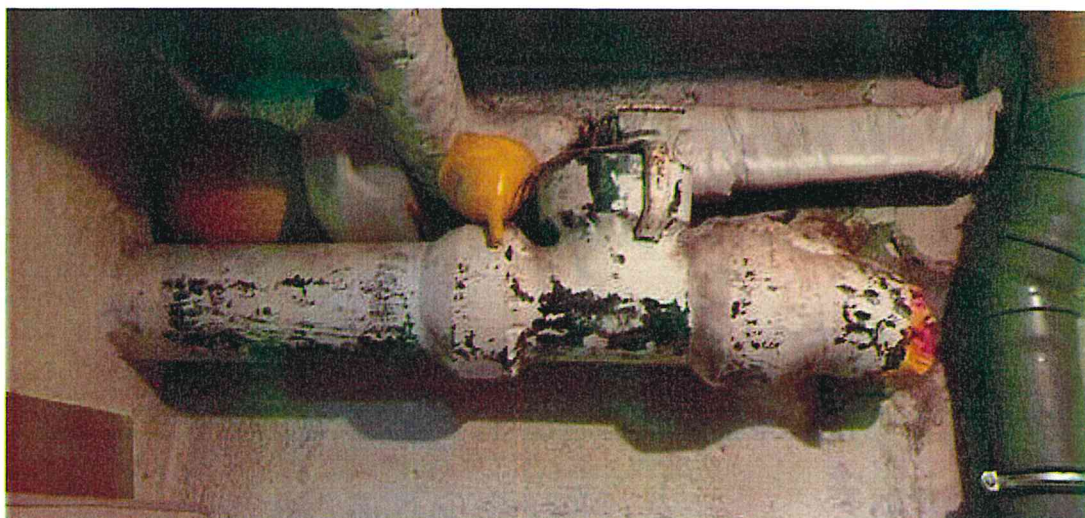

Fotografia G.16 - fognature in cantina

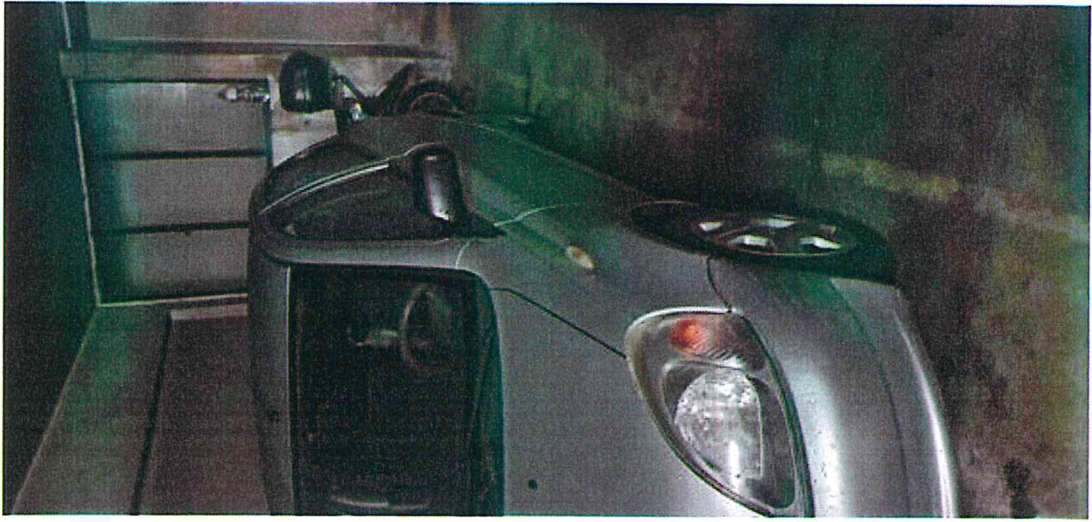

Fotografia G.17 - Posto macchina