

MODULARIO  
F. n. r. g. r. e. n. d. - 496



MINISTERO DELLE FINANZE  
DIREZIONE GENERALE DEL CATASTO E DEI SERVIZI TECNICI ERARIALI

Mod. A (Nuovo Catasto Edilizio Urbano)

Lire  
200

NUOVO CATASTO EDILIZIO URBANO

(R. DECRETO-LEGGE 13 APRILE 1939, N. 662)

Planimetria dell'immobile situato nel Comune di MILANO Via Porro Lambertenghi 3

Ditta (AI) il 24-02-23

Allegata alla dichiarazione presentata all'Ufficio Tecnico Erariale di Milano  
cod. fisc. 03F 3RA 23034 L8810 per 1000/1000

Sostituisce ed annulla la scheda N. 62610

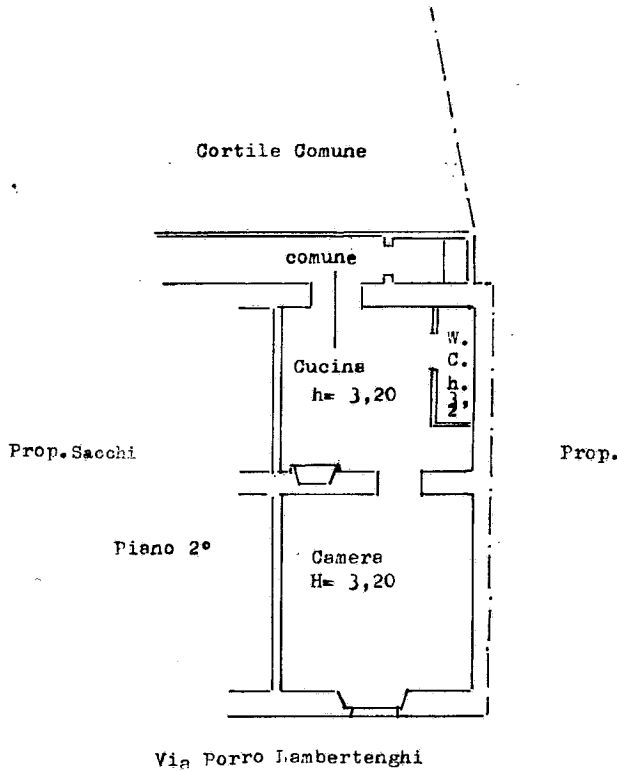

ORIENTAMENTO



SCALA DI 1:400

SPAZIO RISERVATO PER LE ANNOTAZIONI D'UFFICIO

DATA

PROT. N°

166, 20 GEN 1987

PART. 62619  
Fr. 223  
mob. 210  
sub. 21

Compilata dal Geom.

(Titolo, nome e cognome del tecnico)  
Giacometti Luigi A.

Iscritto all'Albo dei Geometri

della Provincia di Novara al N. 411

DATA 30/12/1985

Firma: *Luigi A. Giacometti*



Catasto dei Fabbricati - Situazione al 01/07/2019 - Comune di MILANO (F205) - < Foglio: 223 - Particella: 210 - Subalterno: 21 >  
VIA LUIGI PORRO LAMBERTENGHI n. 3 piano: 2;

Ultima planimetria in atti