

N=5044300



E=1533800

1 Particella: 312

Comune: GESSATE
Foglio: 8
Scala originale: 1:1000
Dimensione cornice: 267.000 x 189.000 metri
28-Lug-2021 18:7:18
Prot. n. T366017/2021

MODULARIO
F. rig. rend 487



MINISTERO DELLE FINANZE
DIREZIONE GENERALE DEL CATASTO E DEI SS.TT.EE
CATASTO EDILIZIO URBANO (RDL 13-4-1939, n. 652)

MOD. BN (CEU)

LIRE
250

Planimetria di u.i.u. in Comune di GESSATE via ALDO MORO civ. 13

FABBRICATO 12

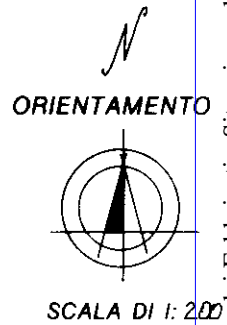
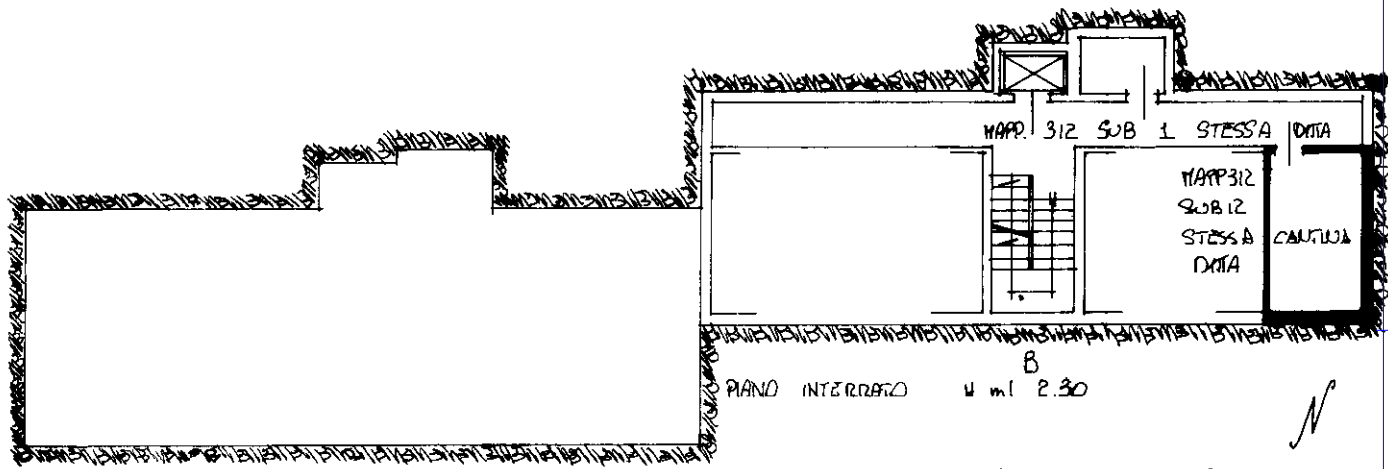
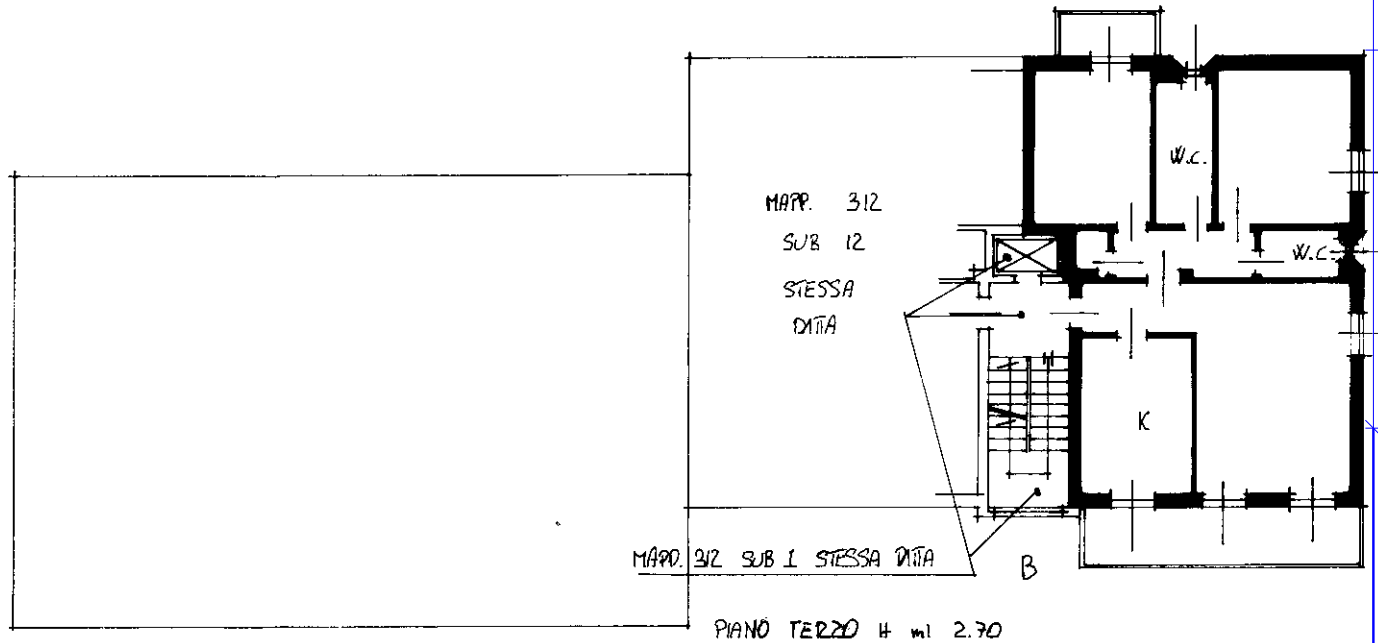

Roma - Istituto Poligrafico e Zecca dello Stato - P.V.

Catasto dei Fabbricati - Situazione al 28/07/2021 - Comune di GESSATE (D995) - Foglio: 8 - Particella: 312 - Subalterno: 13 >
VIALE ALCADE DE GASPERI SNC piano: 3 S1

Dichiarazione di N.C.
Denuncia di variazione
Ultima planimetria in atti

Compilata dal GEOMETRA RATTI GIORGIO
(Titolo, cognome e nome)

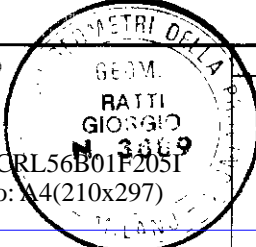

RISERVATO ALL'UFFICIO

Data presentazione: 23/07/1990 - Data: 28/07/2021 - n. T369427 - Richiedente: CPPCRL56B01F205I

Totale schede: 1 - Formato di acquisizione: A4 (210x297) - Formato stampa: A4 (210x297)

n. 312 sub. 13 data 28/07/2021 Firma [Signature]

MODULARIO
F. sig. rend. 497



MINISTERO DELLE FINANZE
DIREZIONE GENERALE DEL CATASTO E DEI SS TT. EE.
CATASTO EDILIZIO URBANO (RDL 13-4-1939, n. 652)

MOD. AN (CFU)

LIRE
250

Planimetria di u.i.u. in Comune di GESSATE via ALDO MORO civ.

FABBRICATO B2

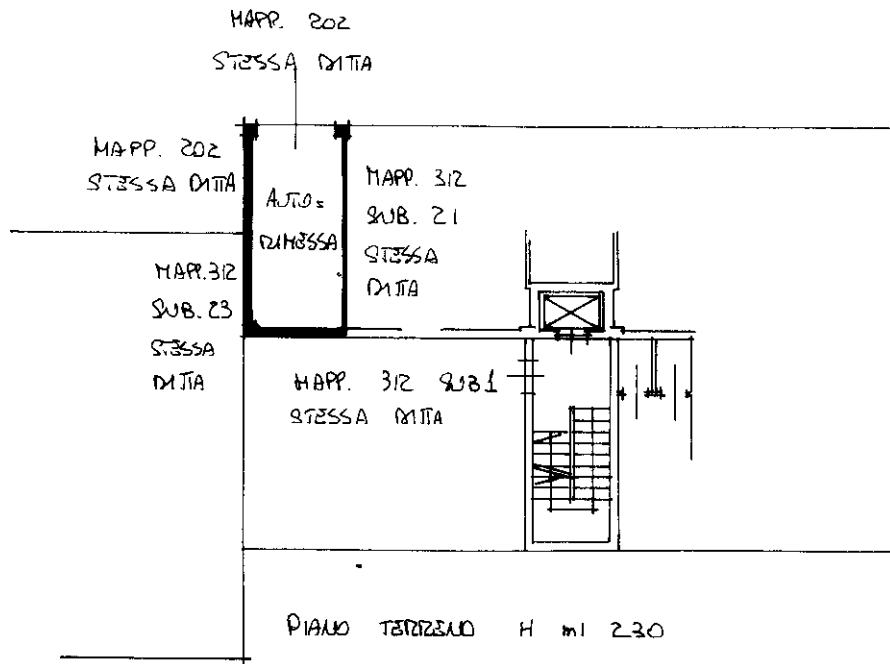

ORIENTAMENTO

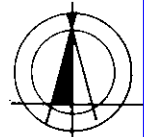

SCALA DI 1: 200

Dichiarazione di N.C.
Denuncia di variazione

Compilata dal GEOMETRA CATI GIORGIO
(Titolo, cognome e nome)

RISERVATO ALL'UFFICIO

Ultima planimetria in atti

Isritto all'albo dei GEOMETRI
n. 3339

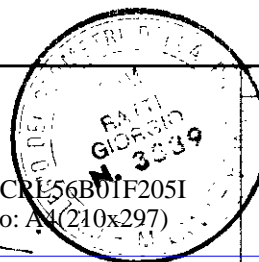

Data presentazione: 23/07/1990 - Data: 28/07/2021 - n. T369426 - Richiedente: CPPCRL56B01F205I

Totale schede: 1 - Formato di acquisizione: A4 (210x297) - Formato stampa richiesto: A4 (210x297)

data 28/07/2021 Firma [Signature]

Catasto dei Fabbricati - Situazione al 28/07/2021 - Comune di GESSATE (D995) - < Foglio: 8 - Particella: 312 - Subalterno: 22 >
VIALE ALCIDE DE GASPERI SNC piano: T.