

MODULARIO
F 119 rend 497



MINISTERO DELLE FINANZE
DIREZIONE GENERALE DEL CATASTO E DEI SS.TT.EE.
CATASTO EDILIZIO URBANO (RDL 13-4-1939, n. 652)

MOD. **BN** (CEU)

LIRE
250

Planimetria di u.i.u. in Comune di **CESATE** via **S.EVESO**

civ. **6**

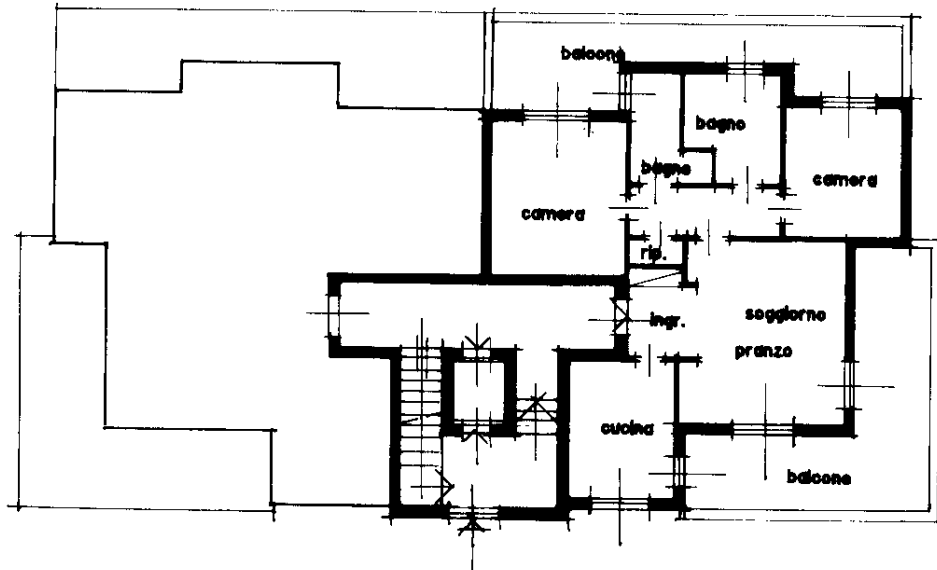

PIANO TERRA (H= 280)

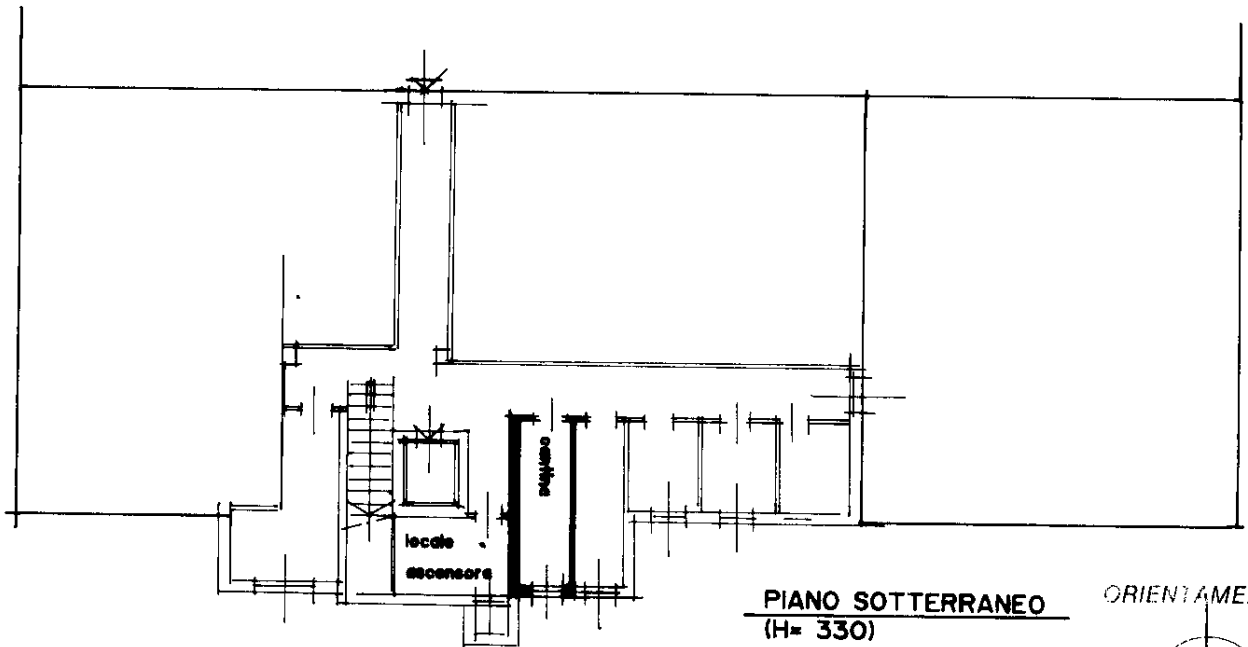

PIANO SOTTERRANEO (H= 330)

ORIENTAMENTO

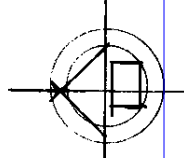

SCALA DI 1:200

Roma - Istituto Poligrafico e Zecca dello Stato - P.V.

Dichiarazione di N.C.
Denuncia di variazione

Compilata dal **GEOMETRA**
(Titolo, cognome e nome)
ANGELO BANFI

RISERVATO ALL'UFFICIO

Ultima planimetria in atti

Data presentazione: 27/01/1994 - Data: 16/11/2021 - n. T129911 - Richiedente: FDL DNL85M18C352F

Totale schede **081** - Formato **21** acquisizioni **01** - Formato stampa richiesta: A4(210x297)

data **NOV. 93** Firma

GEOMETRA
MILANO
8528

Catasto dei Fabbricati - Situazione al 16/11/2021 - Comune di CESATE (C569) - < Foglio: 13 - Particella: 708 - Subalterno: 2 >
Inquadratura: 01
Messa a disposizione Da: AFUBAPEC S.P.A. NG CA 3 Serial#: fb54516a97192dd136eca1f4a035657



MODULARIO
F. rig. rend. 497



MINISTERO DELLE FINANZE
DIREZIONE GENERALE DEL CATASTO E DEI SS.TT.EE.
CATASTO EDILIZIO URBANO (RDL 13-4-1939, n. 652)

MOD. **BN** (CEU)

LIRE
250

Planimetria di u.i.u. in Comune di **CESATE** via **SEVESO** civ. **678**

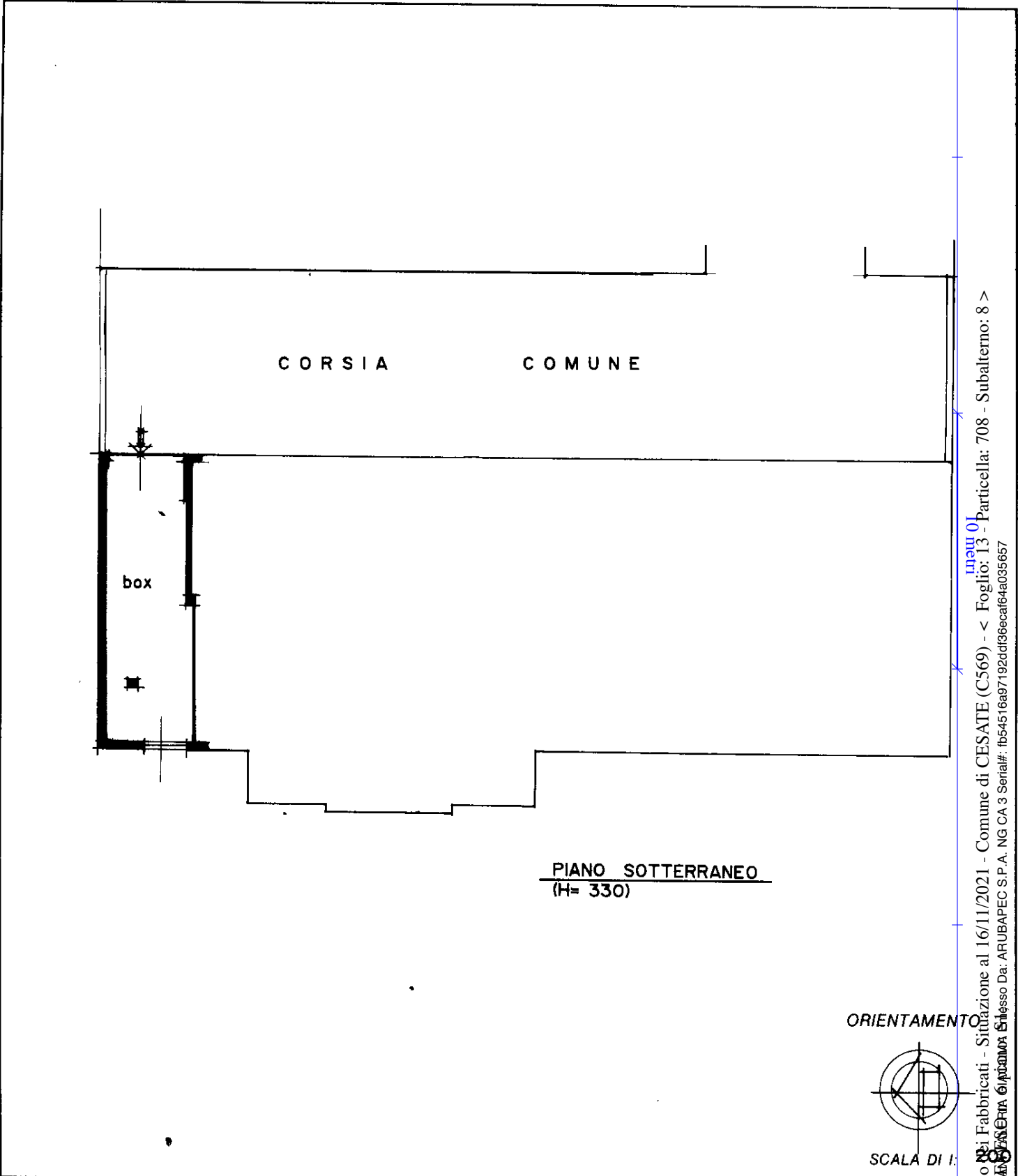

PIANO SOTTERRANEO
(H= 330)

ORIENTAMENTO

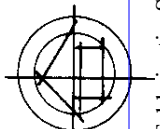

SCALA DI 1:

Roma - Istituto Poligrafico e Zecca dello Stato - P.V.

Catasto Edilizio Urbano - Situazione al 16/11/2021 - Comune di CESATE (C569) - < Foglio: 13 - Particella: 708 - Subalterno: 8 >
Inquadratura: 01
Firmato Da: **ARUBAPEC S.P.A.** NG CA 3 Serial#: fb54516a97192dd136eca1f4a035657

Dichiarazione di N.C.
Denuncia di variazione

Compilata dal **GEOMETRA ANGELO BANFI**
(Titolo, cognome e nome)

RISERVATO ALL'UFFICIO

Ultima planimetria in atti

Data presentazione: 27/01/1994 - Data: 16/11/2021 - n. T132300 - Richiedente: FDLN85M18C352F
Totale schede: 109 - Formati di acquisizione: 8 - Formato stampa richiesto: A3 (210x297)

Iscritto all'albo dei **GEOMETRI MILANO** n. **5349**
data **NOV. 93** Firma

