

**Agenzia del Territorio
CATASTO FABBRICATI
Ufficio Provinciale di
Milano**

Dichiarazione protocollo n. 000875745 del 14/11/2003	
Planimetria di u.i.u. in Comune di Pieve Emanuele	
Via Lombardia	civ. 11
Identificativi Catastali:	Compilata da:
Sezione:	[REDACTED]
Foglio: 7	Isritto all'albo: Architetti
Particella: 189	Prov. Milano
Subalterno: 711	N. 4394

Scheda n. 1 Scala 1:200

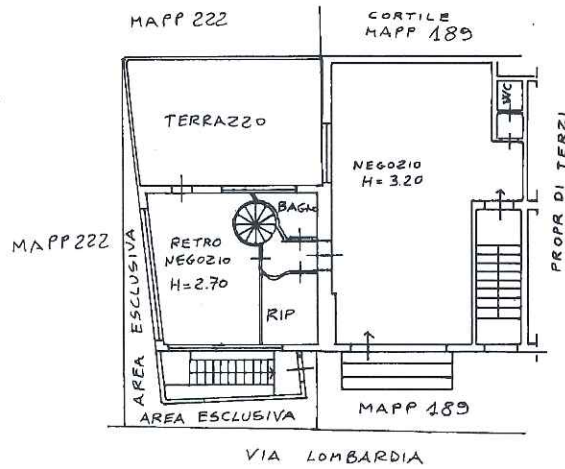

PIANO TERRENO

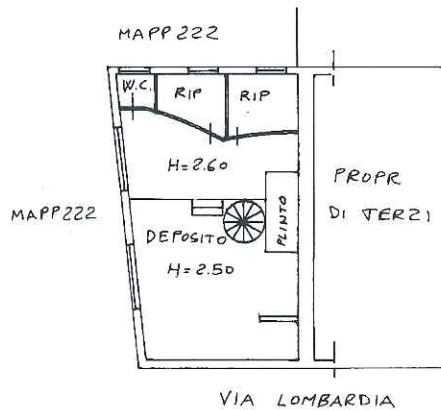

PIANO INTERRATO

