

MODULARIO  
F. - Cat. S. F. - 315



MINISTERO DELLE FINANZE **196476** MOD. B (Nuovo Catasto Edilizio Urbano)  
DIREZIONE GENERALE DEL CATASTO E DEI SERVIZI TECNICI ERARIALI

Lire  
20

# NUOVO CATASTO EDILIZIO URBANO

(R. DECRETO-LEGGE 13 APRILE 1939, N. 652)

Planimetria dell'immobile situato nel Comune di Milano via Crescenzago 3  
Ditta LAMBRO SUD di Giovanni Girola & C. - Soc. in acc. sempl.  
Allegata alla dichiarazione presentata all'Ufficio Tecnico Erariale di Milano

Scheda M 0746727

*piano secondo*

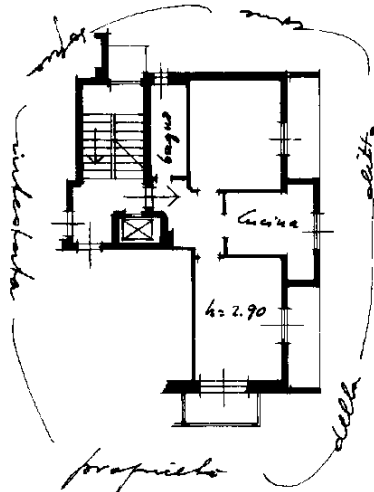

*piano sotterraneo*

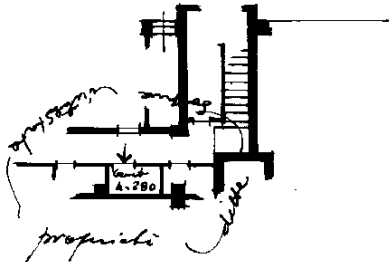

*piano settimo (sottotetto)*

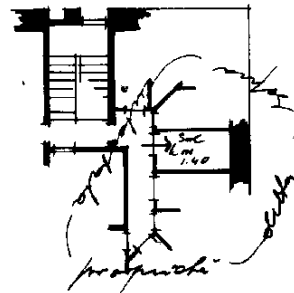

ORIENTAMENTO



SCALA DI 1:200

SPAZIO RISERVATO PER LE ANNOTAZIONI D'UFFICIO

DATA  
PROT. N°

Compilata dal Gen. Bruno Rodolfo  
(Stato, nome e cognome del tecnico)  
Iscritto all'Albo dei Geometri  
della Provincia di Milano  
DATA 15.3.1964  
Firma: Gen. Rodolfo

ISTITUTO POLIGRAFICO DELLO STATO