

Data presentazione: 31/07/1963 - Data: 26/08/2015 - n. MI0582509 - Richiedente TRIB. MILANO

NO RIARIO
F. C. S. T. - 315

MOD. 4 Nuovo Casse Edificio Urbano)

NUOVO CATASTO EDILIZIO URBANO

R. DECRETO LEGGE N. 1174 DEL 1963

Pla.imetria dell'immobile situato nel Comune di PIOLTELLO ca. MOZART - Cimarosa

Ditta: S.m.m. "MILANO" S.p.A. di GALBIATI & C MILANO

Allegata alla dichiarazione presentata all'Ufficio Tecnico Erariale di

BB - 0129031

PIANO PRIMO

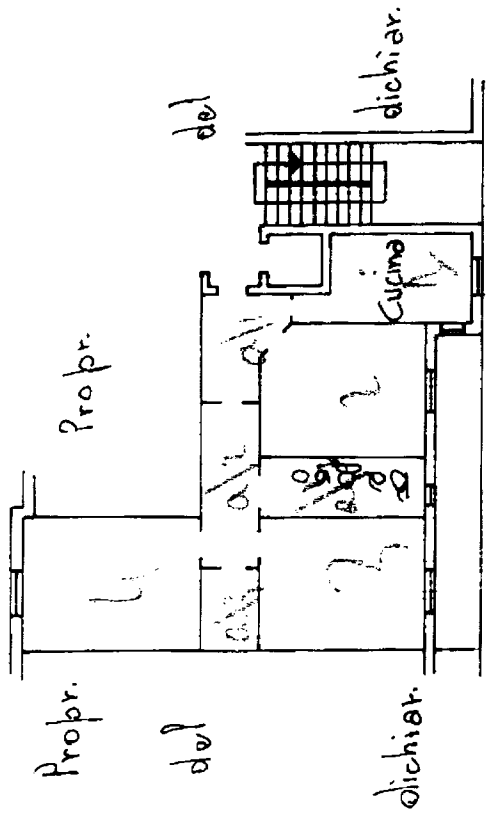

H=2.90

Cortile

ALTERNAMENTO



SCALA DI 1:200

SPAZIO RISERVATO PER LE ANNOTAZIONI

Impossibile per Perito Edile
Libero professore e diplomato del sereno
PIETRO FREGONA
 Perito edile del Perito Industr.
 della Provincia di MILANO n° 1598
 DATA 28-7-63
 Firma

TA
OT. n°

Situazione al 26/08/2013 - Comune di FOLTELLO (G686) - < Foglio: 2 Particella: 506 - Subalterno 51 >
 Firmato da: EMANUELE MOLARINI - n. 0-10 piano: 1 scala: N°