

MODULARIO
F. - Cat. S. T. - 318

Mod. B (Nuovo Catasto Edilizio Urbano)

NUOVO CATASTO EDILIZIO URBANO

(R. DECRETO-LEGGI 11 APRILE 1948, N. 110)

Planimetria dell'immobile situato nel Comune di PIOLTELLO Via SANSOVINO

Ditta [REDACTED]

Allegata alla dichiarazione presentata all'Ufficio Tecnico Erariale di MILANO

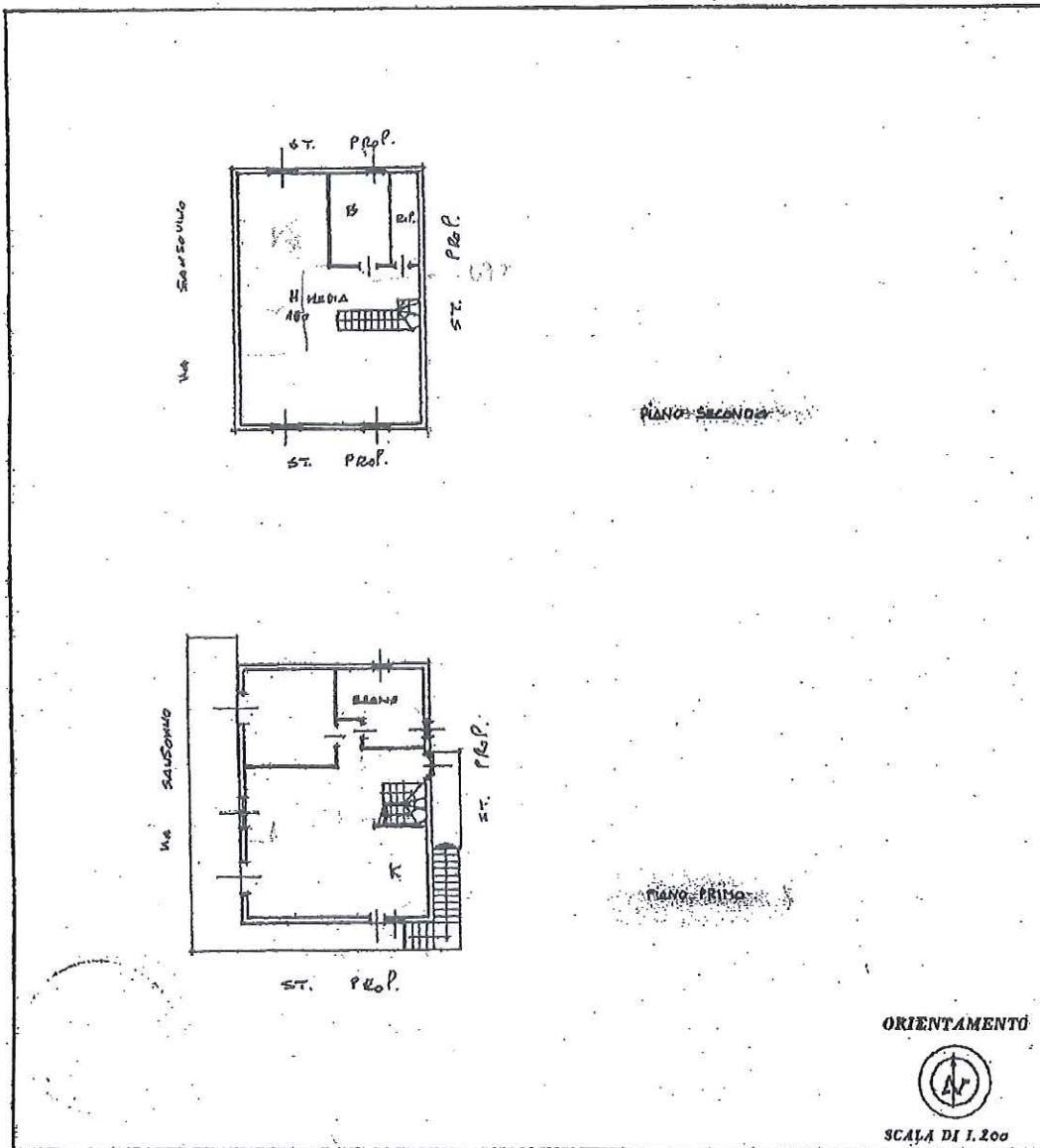

10 metri

Catasto dei Fabbricati - Situazione al 26/09/2013 - Comune di PIOLTELLO (G686) - Foglio: 8 - Particella: 429 - Subalterno: 3 - VIA A. SANSOVINO n. 7/A piano: 1-2;

SPAZIO RISERVATO PER LE ANNOTAZIONI D'UFFICIO

DATA _____
 PROT. N° _____

B/A ...
 429
 3

Compilata dal GEOM. PATTI Vittorio
(Titolo, data e figura di firma)

Iscritto all'Albo dei GEOMETRI n. 4488
 della Provincia di MILANO

DATA 26.9.87

Firma: [Signature]

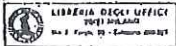

Ultima planimetria in atti