

F. 115

Mod. B (Nuovo Catasto Edilizio Urbano)

NUOVO CATASTO EDILIZIO URBANO

(R. DECRETI LEGGE 13 APRILE 1959, N. 632)

Provincia dell'immobile situato nel Comune di **MILANO** Via **PELLEGRINO ROSSI, 15**

Dati **COOPERATIVA EDILIZIA ALFIERI PRIMA S.r.l. con sede in MILANO**

Allegata alla dichiarazione presentata all'Ufficio Tecnico Esariale di **MILANO**

Scheda C-N. 0335589

177906

PIANO
RIALZATO

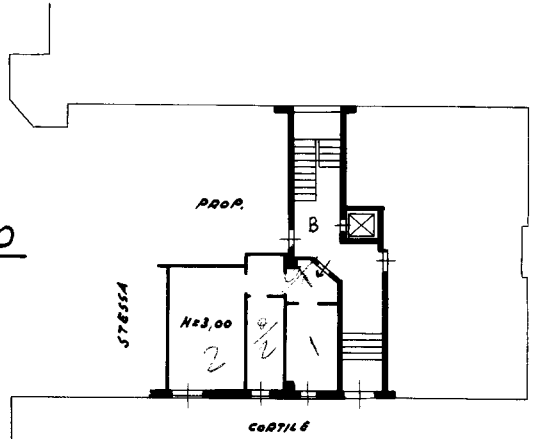

CANTINATO

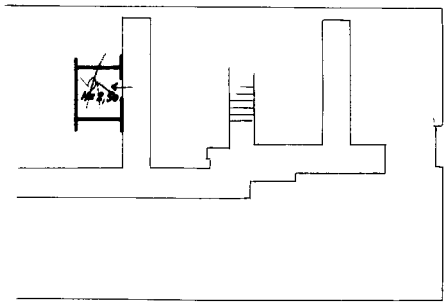

ORIENTAMENTO



SCALA DI 1:200

SPAZIO RISERVATO PER LE ANNOTAZIONI D'UFFICIO

DATA	
PROF. N°	

Compilata dal **ARCH. MARIO GANDINI**
(Titolo, nome e cognome del tecnico)
 iscritto all'Albo degli **ARCHITETTI**
 della Provincia di **MILANO**
 DATA **19.6.71**
 Firma: *Mario Gandini*

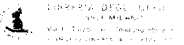

Catasto dei Fabbricati - Situazione al 13/08/2020 - Comune di MILANO (F205) - < Foglio: 97 - Particella: 35 - Subalterno: 36 >
VIA PELLEGRINO ROSSI n. 15 piano: T-S1 scala: 1;

Ultima planimetria in atti

N=5039400



Ufficio Provinciale di Milano - Territorio Servizi Catastali - Direttore ING. ANTONIO PELLUSO

Via tel. esente per fini istituzionali

B=1513700

1 Particella 33

Comune MILANO
Foglio 97

Scala originale: 1:1000
Dimensione cornice: 267.000 x 189.000 metri

27-Ago-2015 10:39:59
Prot. n. T43223/2015