

Tribunale di Milano
PROCEDURA DI ESECUZIONE IMMOBILIARE

N. Gen. Rep. 1837 / 2014

Giudice delle Esecuzioni: DOTT.SSA IDAMARIA CHIEFFO

DOCUMENTAZIONE FOTOGRAFICA
beni in PESSANO CON BORNAGO (MI), VIA CARLO PORTA N. 9





Edificio sito in Pessano con Bornago, Via Carlo Porte n. 9

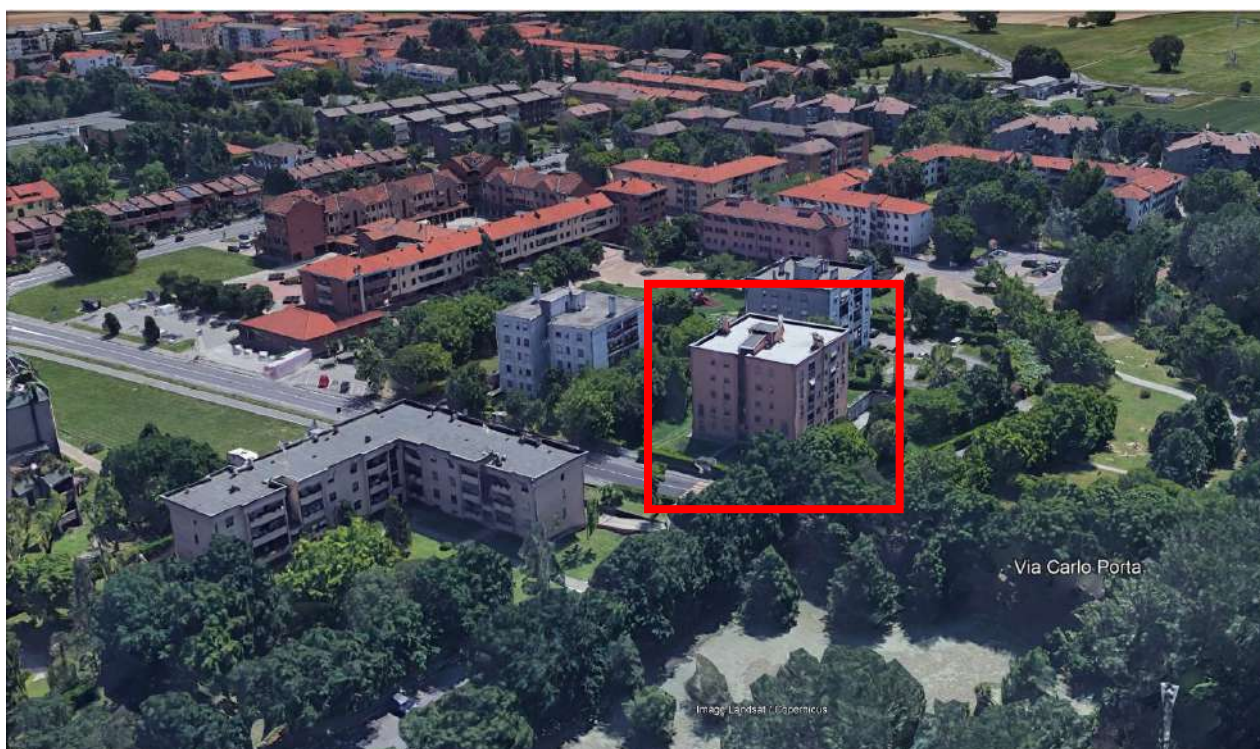

Edificio





Fronte dell'edificio prospiciente la Pubblica Via

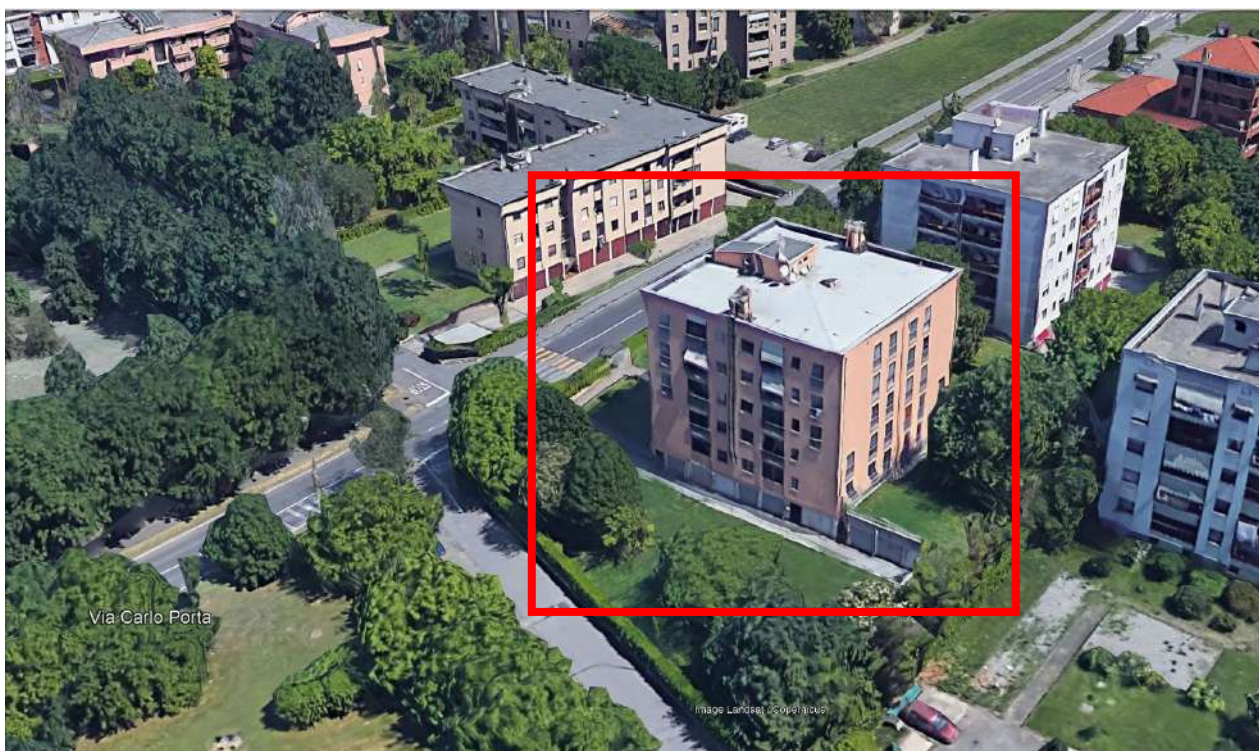

Fronti laterale e posteriore dell'edificio





Fronte posteriore dell'edificio



Fronti laterale e principale dell'edificio





Fronte dell'edificio prospiciente la Pubblica Via



Fronti laterale e posteriore dell'edificio





Ingresso pedonale al piano terra prospiciente la Pubblica Via



Scala di collegamento fra il piano terra e il piano seminterrato





Portoncino di ingresso dell'edificio al piano seminterrato



Ingresso dell'edificio al piano seminterrato





Ingresso carraio dell'edificio



Area esterna al piano seminterrato (ingresso, giardino e autorimessa)





Giardino condominiale



Giardino condominiale





Giardino condominiale



Giardino condominiale





Soggiorno-pranzo



Soggiorno-pranzo e angolo-cottura





Soggiorno-pranzo



Soggiorno-pranzo





Angolo-cottura



Angolo-cottura





Balcone



Corridoio





Ripostiglio



Ripostiglio





Camera da letto n. 1



Camera da letto n. 1





Camera da letto n. 2



Camera da letto n. 2



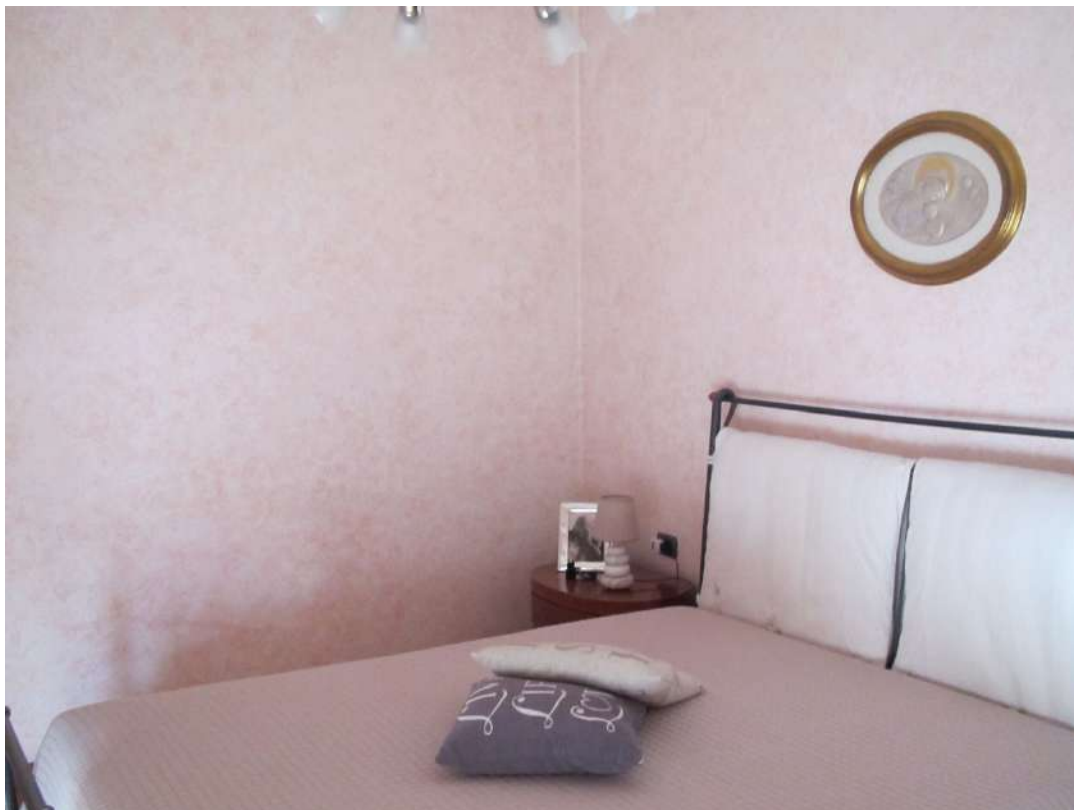

Camera da letto n. 2



Camera da letto n. 2





Bagno



Bagno





Bagno



Bagno





Dettagli - Impianto elettrico e citofono



Dettagli - Impianto elettrico





Dettagli – Caldaia autonoma per riscaldamento e acqua calda sanitaria

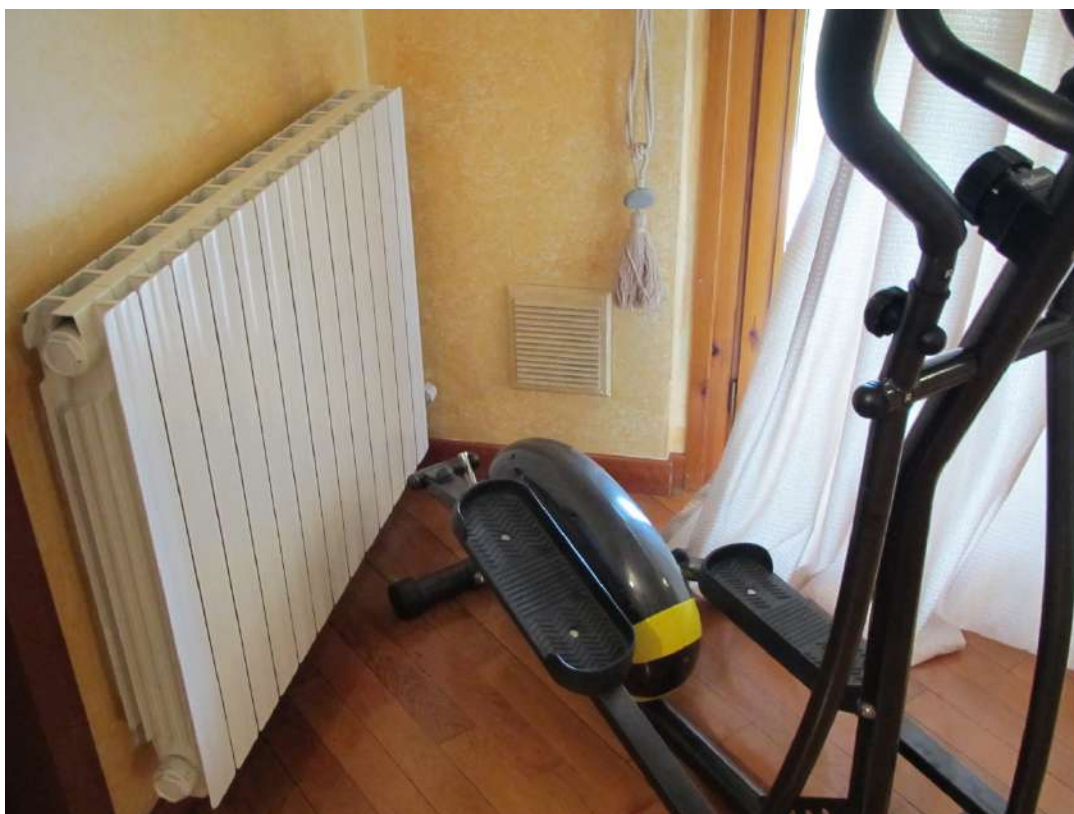

Dettagli – Impianto termico





Dettagli - Impianto termico



Dettagli - Impianto termico





Corridoio delle cantine al piano seminterrato

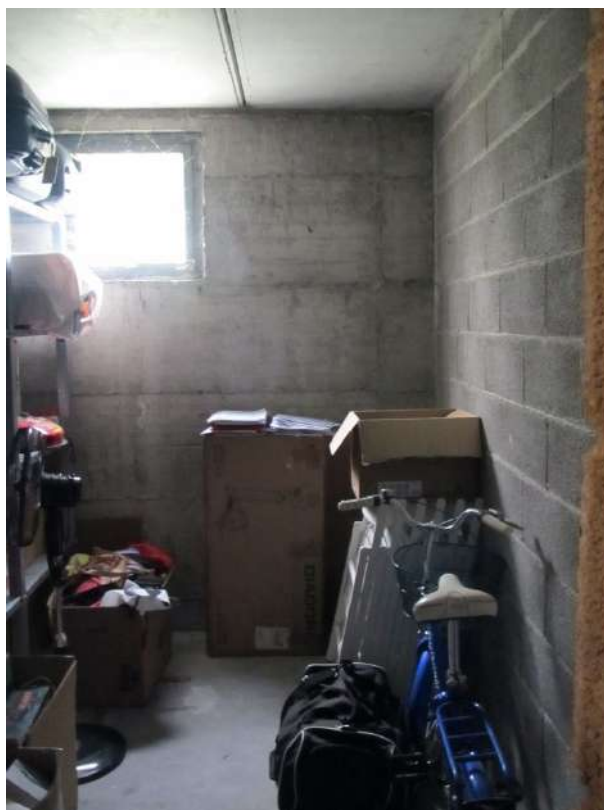

Cantina





Corsello di manovra dell'autorimessa condominiale



Box-auto





Box-auto



Box-auto

