

MODULARIO
F. rig. rend. 497

MINISTERO DELLE FINANZE
DIREZIONE GENERALE DEL CATASTO E DEI SS.TT.EE.

* MOD. BN (CEU) *

CATASTO EDILIZIO URBANO (RDL 13-4-1939, n. 652)

Planimetria di u.i.u. in Comune di CORNAREDO via BERLINGUER civ. 22

CORPO "2"

P. 2° - H = 2.70

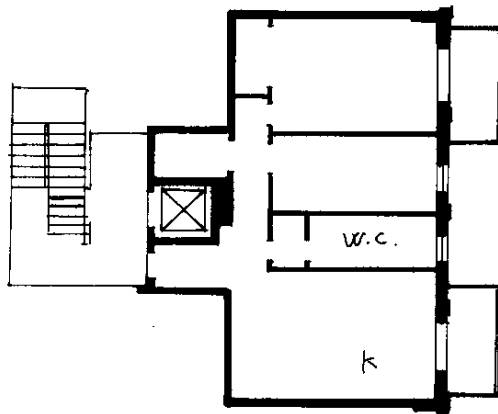

ORIENTAMENTO

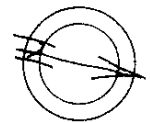

SCALA DI 1: 200

* Conforme modello ministeriale

Dichiarazione di N.C.
Denuncia di variazione
Ultima planimetria in atti

Compilata dal _____
(Titolo, cognome e nome)

RISERVATO ALL'UFFICIO

Data presentazione: 31/08/1989 - Data: 02/07/2020 - n. T163233 - Richiedente: GRCSR68D45F205Q

Totale schede: 1 - Formato di acquisizione: A4 (210x297) - Formato stampa richiesto: A4 (210x297)

Identificativo catastale n. 884 sub. 107

Isritto all'atto de _____
data 30/8/89 Firma _____

Catasto dei Fabbricati - Situazione al 02/07/2020 - Comune di CORNAREDO (D018) - < Foglio: 12 - Particella: 884 - Subalterno: 107 >
VIA ENRICO BERLINGUER n. 22 Milano
Libreria degli Uffici - 20121 Milano