

MODULARIO  
F. rig. rend. 487

MINISTERO DELLE FINANZE  
DIREZIONE GENERALE DEL CATASTO E DEI SS.TT.EE.  
**CATASTO EDILIZIO URBANO** (RDL 13-4-1939, n. 652)

\* MOD. ~~131~~ (CEU)

Planimetria di u.i.u. in Comune di MILANO via IMBRIANI civ. 30

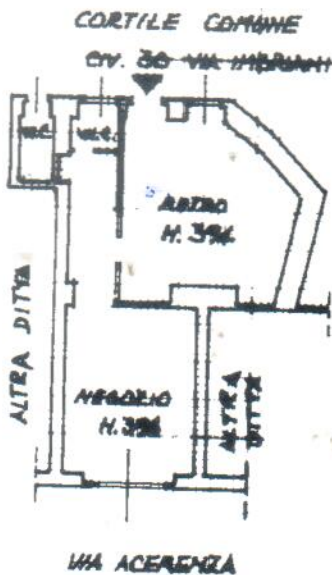

PIANO TERRA H. 37%

ORIENTAMENTO



**U.T.E. - MILANO**  
**051015**      **12 MAR 1990**  
**U.C.E.U.**      **131**

SCALA DI 1:200

Identificazione di N.C.   
Denuncia di variazione

Compilata dall' arch. Didone Giorgio  
(Titolo, cognome e nome)

**arch. giorgio didone**

Ultima planimetria in atti  
Identificativi catastali

Iscritto all'albo degli arch. Tetti, n.° albo 838 Como  
della provincia di Como.  
Data presentazione: 12/03/1990 - Data: 24/01/2020 - n. T32564 - Richiedente: NBLMRZ77P24H827X  
Formato di acquisizione: A4(210x297) - Formato stampa richiesto: A4(210x297)  
data 12/02/90 Firma Giorgio Didone

mapa 01  
Catastro dei comuni - 2012/01/2020 - Comune di MILANO (E205) - Foglio: 131 - Particella: 315 - Subalterno: 4 +  
VIA DEGLI IMBRIANI n. 30 Milano, T.