

geometra luca gaiarin

STUDIO TECNICO DI PROGETTAZIONE EDILIZIA, DIREZIONE LAVORI,
CONSULENZE BIOEDILI, SICUREZZA CANTIERI, ASSISTENZA TECNICA IMPRESE EDILI

allegato n. **01**

LOTTO **001**

DOCUMENTAZIONE CATASTALE

p.zza San Michele Arc.lo n. 49 33082 Azzano Decimo (PN) - : port. 338/8970936

e-mail: luca.gaiarin@libero.it – luca.gaiarin@geopec.it

cod. fisc.: [REDACTED] - part. IVA: 01311650939

Visura per soggetto

Situazione degli atti informatizzati al 07/04/2020

Dati della richiesta	[REDACTED]
Soggetto individuato	[REDACTED]

Terreni e Fabbricati siti in tutta la provincia di PORDENONE

1. Unità Immobiliari site nel Comune di PRATA DI PORDENONE(Codice G994) - Catasto dei Fabbricati

N.	DATI IDENTIFICATIVI				DATI DI CLASSAMENTO							ALTRE INFORMAZIONI	
	Sezione Urbana	Foglio	Particella	Sub	Zona Cens.	Micro Zona	Categoria	Classe	Consistenza	Superficie Catastale	Rendita	Indirizzo Dati derivanti da	Dati ulteriori
1		7	588	1	A		A/2	2	5 vani	Totale: 88 m² Totale escluse aree scoperte**: 86 m ²	Euro 581,01	VIA UGO FOSCOLO n. 21 piano: T-1 interno: 2; Variazione del 09/11/2015 - Inserimento in visura dei dati di superficie.	Annotazione
2		7	588	14	A		C/6	3	30 m ²	Totale: 32 m²	Euro 82,12	VIA UGO FOSCOLO n. 19/B piano: T; Variazione del 09/11/2015 - Inserimento in visura dei dati di superficie.	Annotazione
3		7	588	25	A		C/6	1	13 m ²	Totale: 13 m²	Euro 25,51	VIA UGO FOSCOLO n. 19 piano: T; Variazione del 09/11/2015 - Inserimento in visura dei dati di superficie.	Annotazione

Immobile 1: Annotazione: classamento e rendita validati (d.m. 701/94)

Immobile 2: Annotazione: classamento e rendita validati (d.m. 701/94)

Immobile 3: Annotazione: classamento e rendita validati (d.m. 701/94)

Totale: vani 5 m² 43 Rendita: Euro 688,64

Visura per soggetto

Situazione degli atti informatizzati al 07/04/2020

Infestazione degli immobili indicati al n. 1

N.	DATI ANAGRAFICI	CODICE FISCALE	DIRITTI E ONERI REALI
1			(1) Proprieta` per 1/1
DATI DERIVANTI DA	ISTRUMENTO (ATTO PUBBLICO) del 24/10/2007 Nota presentata con Modello Unico in atti dal 06/11/2007 Repertorio n.: 122480 Rogante: JUS ROMANO Sede: PORDENONE Registrazione: Sede: COMPRAVENDITA (n. 12207.1/2007)		

Unità immobiliari n. 3

Tributi erariali: Euro 0,90

Visura telematica

* Codice Fiscale Validato in Anagrafe Tributaria

** Si intendono escluse le "superfici di balconi, terrazzi e aree scoperte pertinenziali e accessorie, comunicanti o non comunicanti"
(cfr. Provvedimento del Direttore dell'Agenzia delle Entrate 29 marzo 2013).



N=-200

E=-800

Particella 588

Comune: PRATA DI PORDENONE
Foglio: 7
Scala originale: 1:2000
Dimensione cornice: 534.000 x 378.000 metri
14-Mag-2020 9:1:10
Prot. n. T17515/2020

**Agenzia del Territorio
CATASTO FABBRICATI
Ufficio Provinciale di
Pordenone**

Dichiarazione protocollo n. PN0142079 del 08/11/2006

Planimetria di u.i.u. in Comune di Prata Di Pordenone

Via Foscolo

civ.

Identificativi Catastali:

Sezione:
Foglio: 7
Particella: 588
Subalterno: 1

Compilata da:

Fasan Daniele
Iscritto all'albo:
Geometri

Prov. Pordenone

N. 854

Scheda n. 1

Scala 1:200

PIANTA PIANO PRIMO
H = 2,60 m.

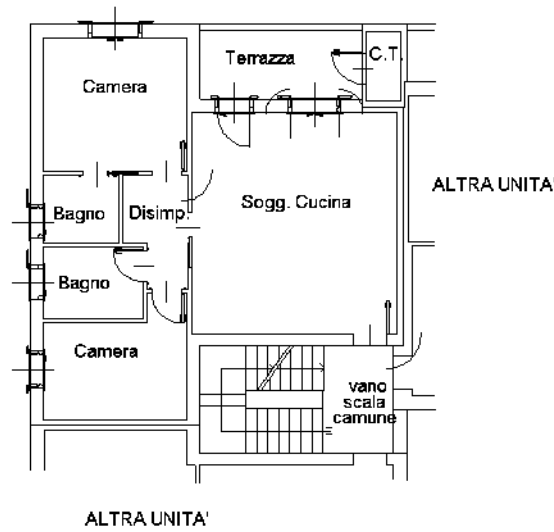

PIANTA PIANO TERRA
H = 2,40 m.



Ultima planimetria in atti

**Agenzia del Territorio
CATASTO FABBRICATI
Ufficio Provinciale di
Pordenone**

Dichiarazione protocollo n. PN0142079 del 08/11/2006

Planimetria di u.i.u. in Comune di Prata Di Pordenone

Via Foscolo

civ. 19/B

Identificativi Catastali:

Sezione:
Foglio: 7
Particella: 588
Subalterno: 14

Compilata da:
Fasan Daniele

Iscritto all'albo:
Geometri

Prov. Pordenone

N. 854

Scheda n. 1 Scala 1:200

PIANTA PIANO TERRA
H = 2,40 m.

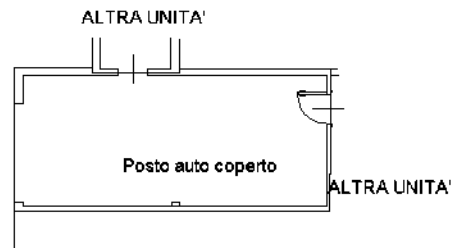

Ultima planimetria in atti

Catasto dei Fabbricati - Situazione al 08/04/2020 - Comune di PRATA DI PORDENONE (G994) - < Foglio: 7 - Particella: 588 - Subalterno: 14 >
VIA UGO FOSCOLO n. 19/B piano: T;

**Agenzia del Territorio
CATASTO FABBRICATI
Ufficio Provinciale di
Pordenone**

Dichiarazione protocollo n. PN0142079 del 08/11/2006

Planimetria di u.i.u. in Comune di Prata Di Pordenone

Via Foscolo

civ. 19

Identificativi Catastali:

Sezione:

Foglio: 7

Particella: 588

Subalterno: 25

Compilata da:
Fasan Daniele

Iscritto all'albo:
Geometri

Prov. Pordenone

N. 854

Scheda n. 1

Scala 1:200

PIANTA PIANO TERRA

posto auto scoperto	altra unità	altra unità	altra unità	altra unità	altra unità	altra unità	altra unità	altra unità	altra unità	altra unità	altra unità	altra unità
---------------------------	----------------	----------------	----------------	----------------	----------------	----------------	----------------	----------------	----------------	----------------	----------------	----------------



Ultima planimetria in atti

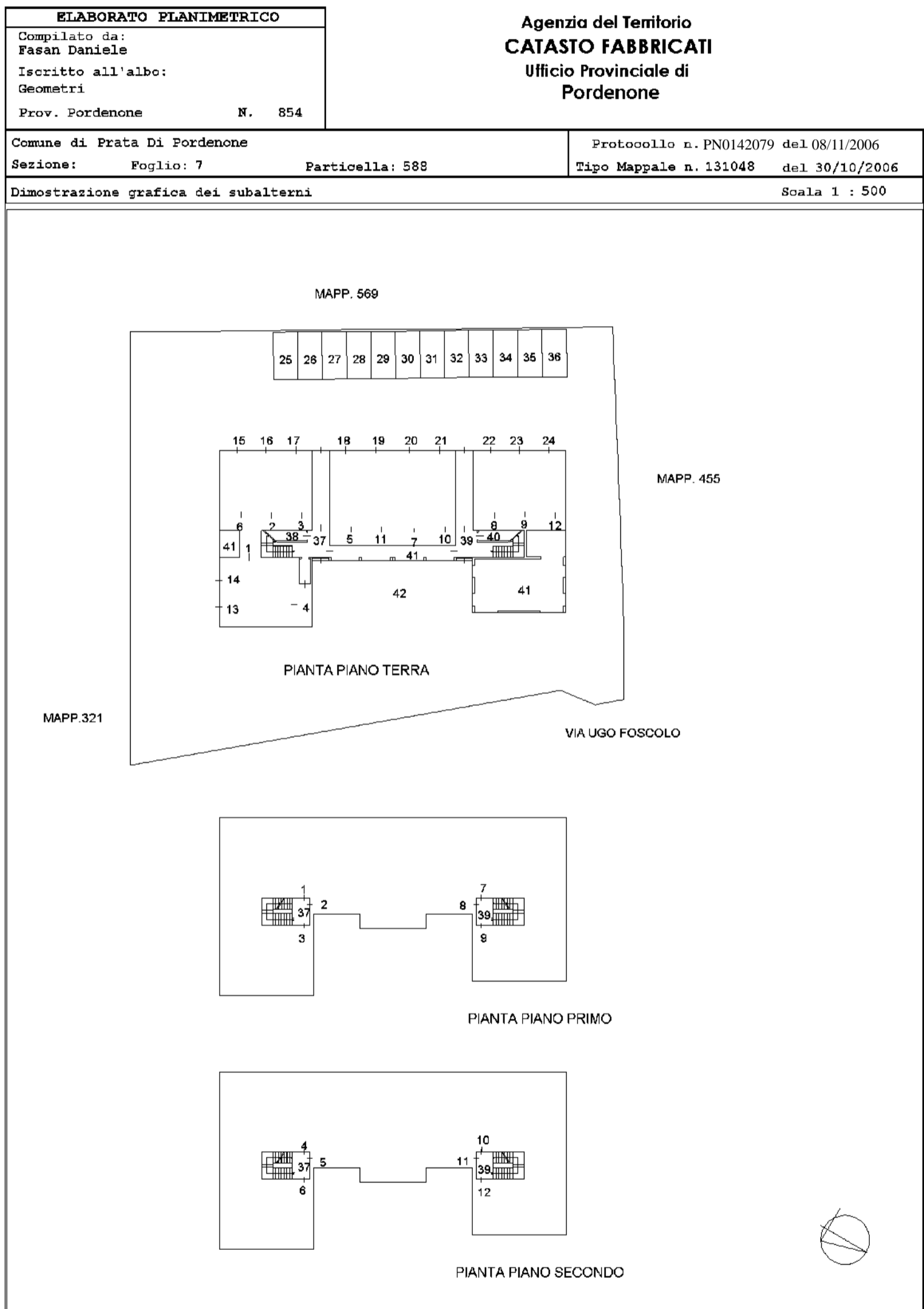

Direzione Provinciale di Pordenone
 Ufficio Provinciale - Territorio
 Servizi Catastali

Comune di: PRATA DI PORDENONE

Elenco Subalterni

ACCERTAMENTO DELLA PROPRIETA IMMOBILIARE URBANA

ELENCO DEI SUBALTERNI ASSEGNATI

Comune		Sezione	Foglio	Particella		Tipo mappale	del:
PRATA DI PORDENONE			7	588		131048	
Sub	UBICAZIONE via/piazza	n°civ	Piani	Scala	Int.	DESCRIZIONE	
1	via foscolo		T-1		002	ABITAZIONE DI TIPO CIVILE	
2	via foscolo	21	T-1		003	ABITAZIONE DI TIPO CIVILE	
3	via foscolo	21	T-1		001	ABITAZIONE DI TIPO CIVILE	
4	via foscolo	21	T-2		005	ABITAZIONE DI TIPO CIVILE	
5	via foscolo	21	T-2		006	ABITAZIONE DI TIPO CIVILE	
6	via foscolo	21	T-2		004	ABITAZIONE DI TIPO CIVILE	
7	via foscolo	23	T-1		002	ABITAZIONE DI TIPO CIVILE	
8	via foscolo	23	T-1		003	ABITAZIONE DI TIPO CIVILE	
9	via foscolo	23	T-1		001	ABITAZIONE DI TIPO CIVILE	
10	via foscolo	23	T-2		005	ABITAZIONE DI TIPO CIVILE	
11	via foscolo	23	T-2		006	ABITAZIONE DI TIPO CIVILE	
12	via foscolo	23	T-2		004	ABITAZIONE DI TIPO CIVILE	
13	via foscolo	19/C	T			POSTO AUTO COPERTO	
14	via foscolo	19/B	T			POSTO AUTO COPERTO	
15	via foscolo	19	T			POSTO AUTO COPERTO	
16	via foscolo	19	T			POSTO AUTO COPERTO	
17	via foscolo	19	T			POSTO AUTO COPERTO	
18	via foscolo	19	T			POSTO AUTO COPERTO	
19	via foscolo	19	T			POSTO AUTO COPERTO	
20	via foscolo	19	T			POSTO AUTO COPERTO	
21	via foscolo	19	T			POSTO AUTO COPERTO	
22	via foscolo	19	T			POSTO AUTO COPERTO	
23	via foscolo	19	T			POSTO AUTO COPERTO	
24	via foscolo	19	T			POSTO AUTO COPERTO	
25	via foscolo	19	T			POSTO AUTO SCOPERTO	
26	via foscolo	19	T			POSTO AUTO SCOPERTO	
27	via foscolo	19	T			POSTO AUTO SCOPERTO	
28	via foscolo	19	T			POSTO AUTO SCOPERTO	
29	via foscolo	19	T			POSTO AUTO SCOPERTO	
30	via foscolo	19	T			POSTO AUTO SCOPERTO	
31	via foscolo	19	T			POSTO AUTO SCOPERTO	
32	via foscolo	19	T			POSTO AUTO SCOPERTO	
33	via foscolo	19	T			POSTO AUTO SCOPERTO	
34	via foscolo	19	T			POSTO AUTO SCOPERTO	
35	via foscolo	19	T			POSTO AUTO SCOPERTO	
36	via foscolo	19	T			POSTO AUTO SCOPERTO	
37			T-1 2			BENE COMUNE NON CENSIBILE	
38			T			BENE COMUNE NON CENSIBILE	
39			T-1 2			BENE COMUNE NON CENSIBILE	
40			T			BENE COMUNE NON CENSIBILE	
41			T			BENE COMUNE NON CENSIBILE	
42			T			BENE COMUNE NON CENSIBILE	

Unità immobiliari n. 42

Tributi erariali: 0,00

Visura telematica