

MODULARIO
F. fig. rend. 497



MINISTERO DELLE FINANZE
DIREZIONE GENERALE DEL CATASTO E DEI SS.TT.EE.
CATASTO EDILIZIO URBANO (RDL 13-4-1939, n. 652)

MOD. BN (CEU)

LIRE
250

Planimetria di u.i.u. in Comune di SEGRATE via NOVEGRO civ. 2/BIS

PIANO TERRA

H = 2.38

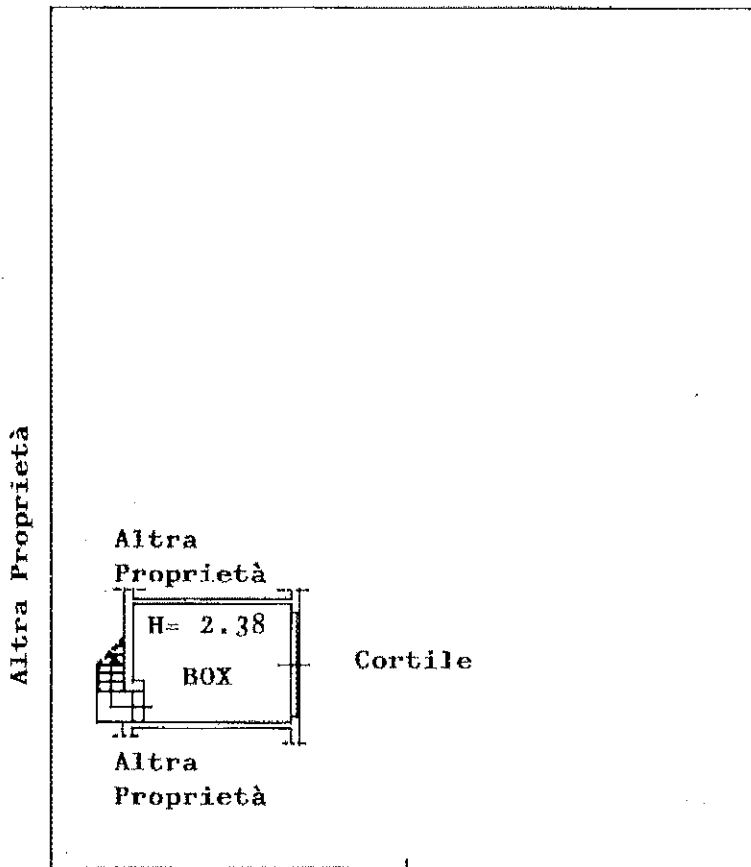

Proprietà Amministr. Prov.

VIA NOVEGRO

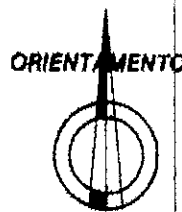

SCALA DI 1: 200

PORZIONE (A)

Dichiarazione di N.C.
Denuncia di variazione

Compilata da P.E. NACCARI Carlo
(Titolo, cognome e nome)

RISERVATO ALL'UFFICIO

Ultima planimetria in atti
Identificativi catastali

iscritto all'albo dei Periti Industriali
Data: 02/11/2021 - n. T368900 - Richiedente: BNCMNL62C13F205K
della provincia di Milano
data 14/12/1992 Firma Carlo Naccari

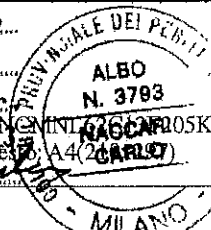

Catasto di Fabbricati - Situazione al 02/11/2021 - Comune di SEGRATE (1577) - < Foglio: 47 - Particella: 118 - Subalterno: 509 >
VIA NOVEGRO n. 2/BIS piano: 1.

MODULARIO
F. rig. rend. 497



MINISTERO DELLE FINANZE
DIREZIONE GENERALE DEL CATASTO E DEI SS.TT.EE.
CATASTO EDILIZIO URBANO (RDL 13-4-1939, n. 852)

MOD. BN. (CEU)

LIRE
250

Planimetria di u.l.u. in Comune di SEGRATE via NOVEGRO clv.2/BIS...

PIANO PRIMO
=====

H = 3,00
=====

Altra Proprietà

Altra Proprietà

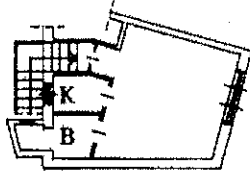

Cortile

Altra Proprietà

Proprietà Amministr. Prov.

V I A N O V E G R O

ORIENTAMENTO



SCALA DI 1: 200

PORZIONE (B)

Dichiarazione di N.C.
Denuncia di variazione

Compilata dal P.E. NACCARI Carlo
(Titolo, cognome e nome)

RESERVATO ALL'UFFICIO

Ultima planimetria in atti

Identificativi catastali

Data presentazione: 14/12/1992 - Data: 02/11/2021 - n. T368897 - Richiedente: BNCMNL62C13F205K

Totale schede: 1 - Formato di acquisizione: A4(210x297) - Formato stampa richiesto: A4(210x297)

Nuovo sub.

iscritto all'Albo dei Periti Industr.
della provincia di Milano
data: 1/9/31 Firma: Carlo Naccari

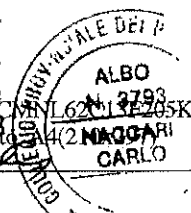

Catasto Fabbricati - Situazione al 02/11/2021 - Comune di SEGRATE (1577) - < Foglio: 47 - Particella: 118 - Subalterno: 510 >
VIA NOVEGRO n. 2/BIS piano 1

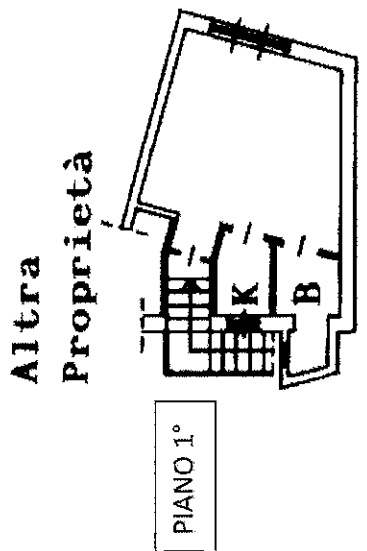

Altra
Proprietà

Cortile

Altra
Proprietà

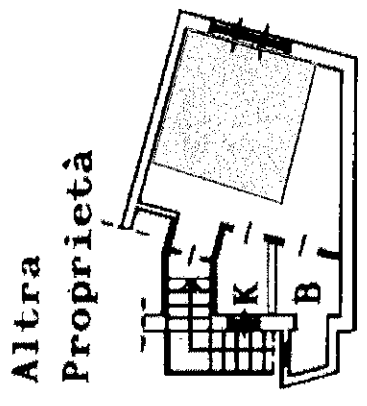

Altra
Proprietà

Cortile

CORSELO AUTO

Altra
Proprietà

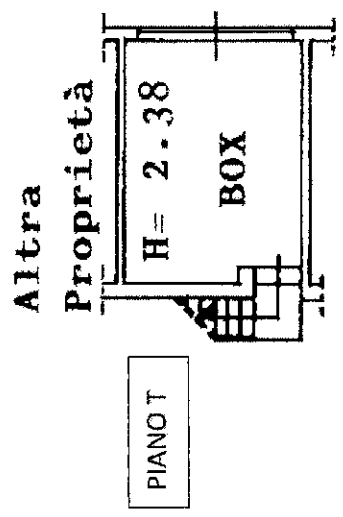

Altra
Proprietà

Cortile

Altra
Proprietà

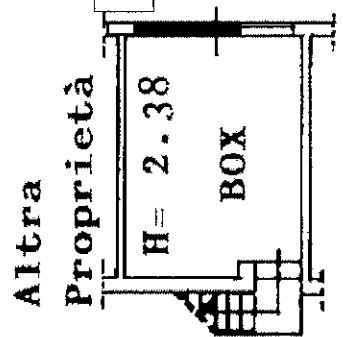

Altra
Proprietà

PIANO T - ATTUALITA'

Cortile

CORSELO AUTO

Altra
Proprietà

Firmato Da: BIANCHI EMANUELE Inesso Da: COCERT FIRMA QUALIFICATA 2 Settimane: 12/2/2016

