

MODULARIO
Fig. cont. 497



MINISTERO DELLE FINANZE
DIREZIONE GENERALE DEL CATASTO E DEI SS TT EE.

MOD. BN (CEU)

CATASTO EDILIZIO URBANO (RDL 13-4-1939, n. 652)

LIRE
250

Planimetria di u.i.u. in Comune di **RHO** via **ARIOSTO** CIV. **17**

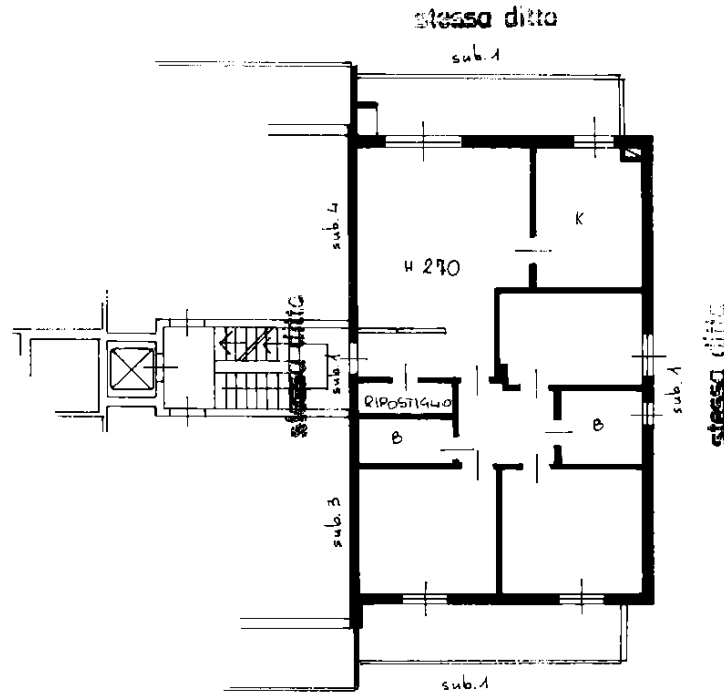

- PIANO TERRENO

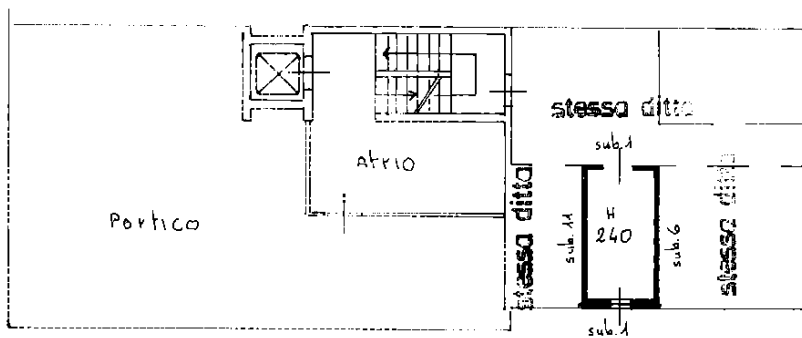

- PIANO SEMINTERRATO 1

ORIENTAMENTO

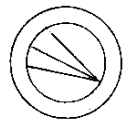

SCALA DI 1:200

Dichiarazione di N.C.
Denuncia di variazione

Compilata dall'Arch. Banfi Lorenzo
(Titolo, cognome e nome)

RISERVATO ALL'UFFICIO

Ultima planimetria in atti

Identificativi catastali

Data presentazione: 16/05/1989 - Data: 08/02/2018 - n. T219889 - Richiedente: PGLCRL72L26B354S

Totale sott. 1 sub

Iscritto all'albo degli Architetti
della provincia di Piacenza n. 2354S
data 15-3-89 Firma Dot. Arch. LORENZO BANFI
225 viaconi, 8 - RHO - Tel. 02 - 9309517

15522
2 3 3 MAR 1989

Catasto dei Fabbricati - Situazione al 08/02/2018 - Comune di RHO (H264) - < Foglio: 12 - Particella: 277 - Subalterno: 2 >
Firmato DA: PGLCRL72L26B354S



MODULARIO
F. fog. rend. 497



MINISTERO DELLE FINANZE
DIREZIONE GENERALE DEL CATASTO E DEI SS TT.EE.
CATASTO EDILIZIO URBANO (RDL 13-4-1939, n. 652)

MOD. **BN** (CEU)

LIRE
250

Planimetria di u.i.u. in Comune di **RHO** via **ARIOSTO** CIV. **19**

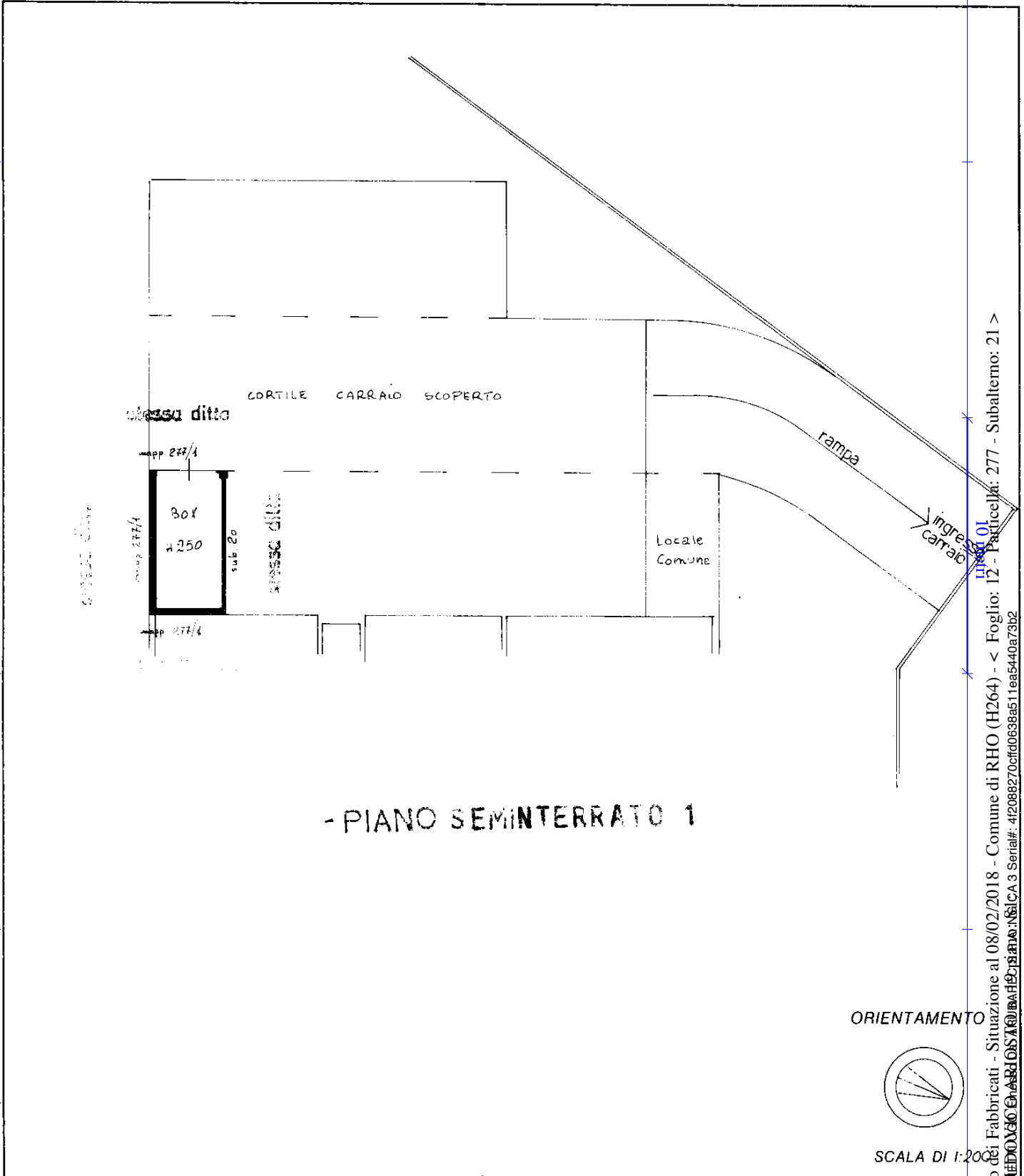

- PIANO SEMINTERRATO 1

ORIENTAMENTO

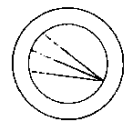

SCALA DI 1:200

Dichiarazione di N.C.
Denuncia di variazione

Compilata dall'Arch. **Banfi Lorenzo**
(Titolo, cognome e nome)

RISERVATO ALL'UFFICIO

Ultima planimetria in atti

Data presentazione: 16/05/1989 - Data: 08/02/2018 - n. T219890 - Richiedente: PGLCRL72L26B354S
Totale sott. 1 sub. 21

Identificativi catastali
Iscritto all'albo degli **Architetti**
della provincia di **Milano**
data **15-3-89** Firma **Dot. Arch. LORENZO BANFI**
P.zza Visconti, 8 - RHO - Tel. 02 - 9309517

Catasto dei Fabbricati - Situazione al 08/02/2018 - Comune di RHO (H264) - < Foglio: 12 - Particella: 277 - Subalterno: 21 >
Firmato DA: **FABRI LORENZO BANFI** (ID: 42088270cfd0638a511ea540a73b2)

