

**Agenzia del Territorio
CATASTO FABBRICATI
Ufficio Provinciale di
Milano**

Dichiarazione protocollo n. 000365086 del 03/04/2003

Planimetria di u.i.u. in Comune di Milano

Palmanova

civ. 56

Identificativi Catastali:

Sezione:

Foglio: 238

Particella: 229

Subalterno: 701

Compilata da:

Dettori Giovanni Pietro

Iscritto all'albo:

Geometri

Prov. Milano

N. 8709

Scheda n. 1

Scala 1:200

piano terra

h = 3.75 m

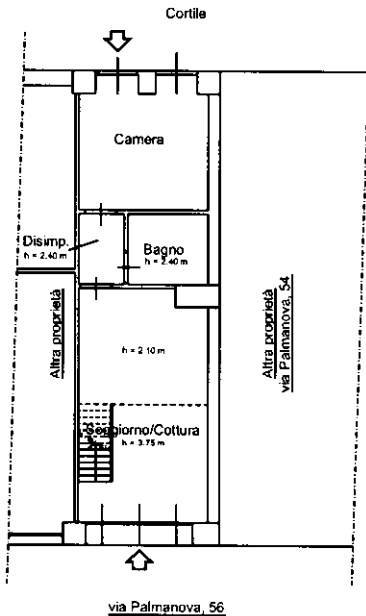

soppalco

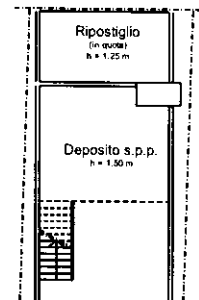

piano S1

h = 3.50 m

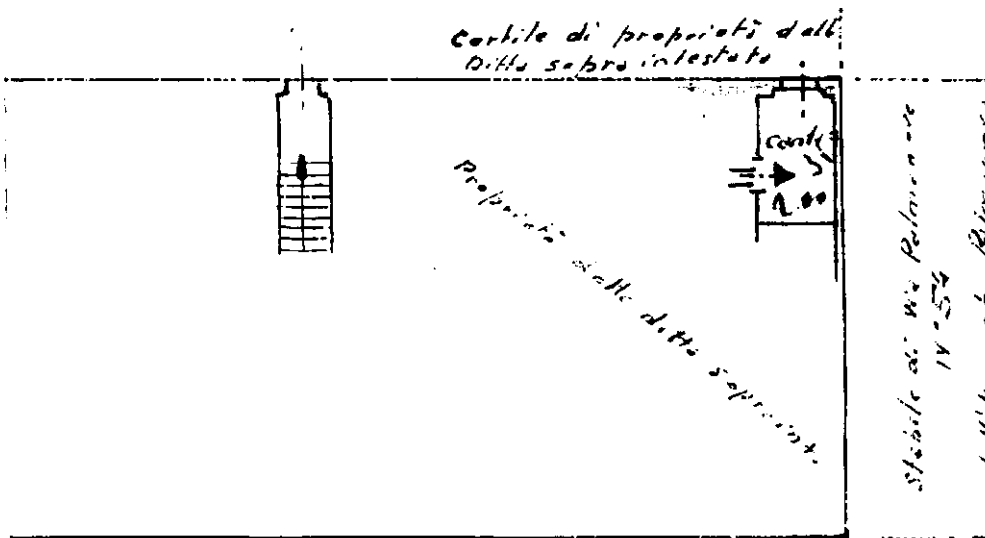

Ultima planimetria in atti