

TRIBUNALE DI MILANO
SEZIONE CIVILE – UFFICIO ESECUZIONI IMMOBILIARI

ESECUZIONE FORZATA

N. GEN. REP 1513/2012

Riunita a **RGE 1177/2014**

**DOCUMENTAZIONE
FOTOGRAFICA**
**Via Caduti di NASSIRIYA 8
PESCHIERA BORROMEO**

INGRESSO CONDOMINIALE E PASSO CARRAIO



ACCESSO CARRAIO



ACCESSO CARRAIO



CORSELLO COMUNE ZONA BOX PIANO S1



INTERNO BOX SUB 188



INTERNO BOX E PARTICOLARE PAVIMENTAZIONE



PARTICOLARE SERRAMENTO



BOX



BOX E PORZIONI COMUNI

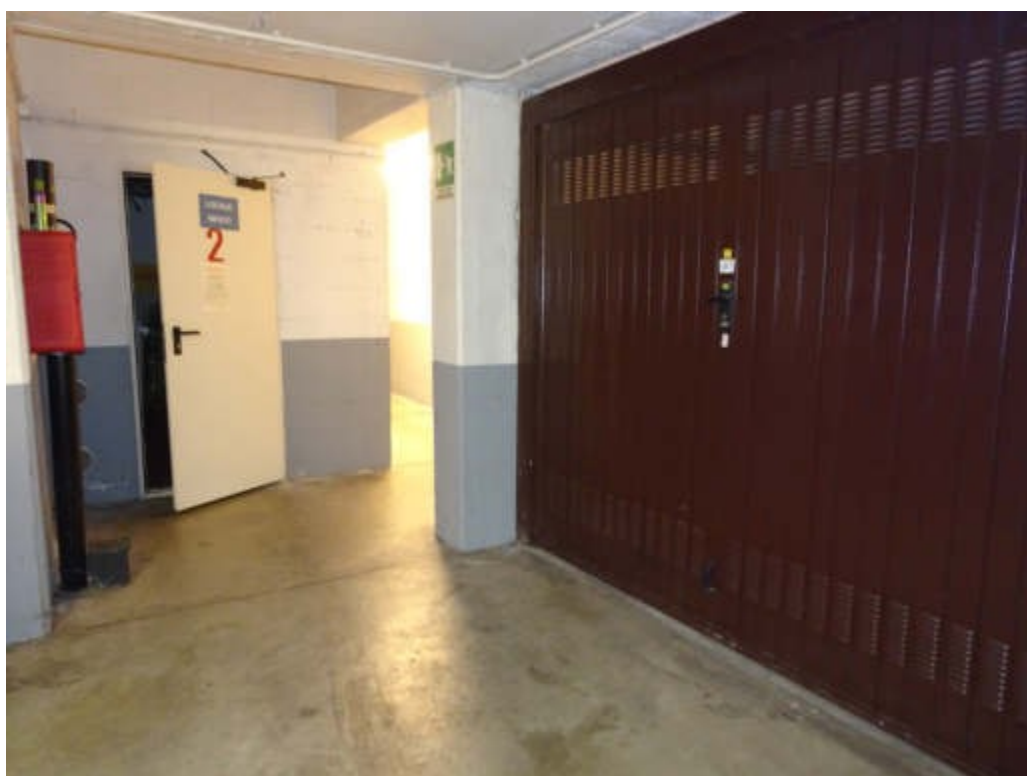

RAMPA CARRABILE IN USCITA

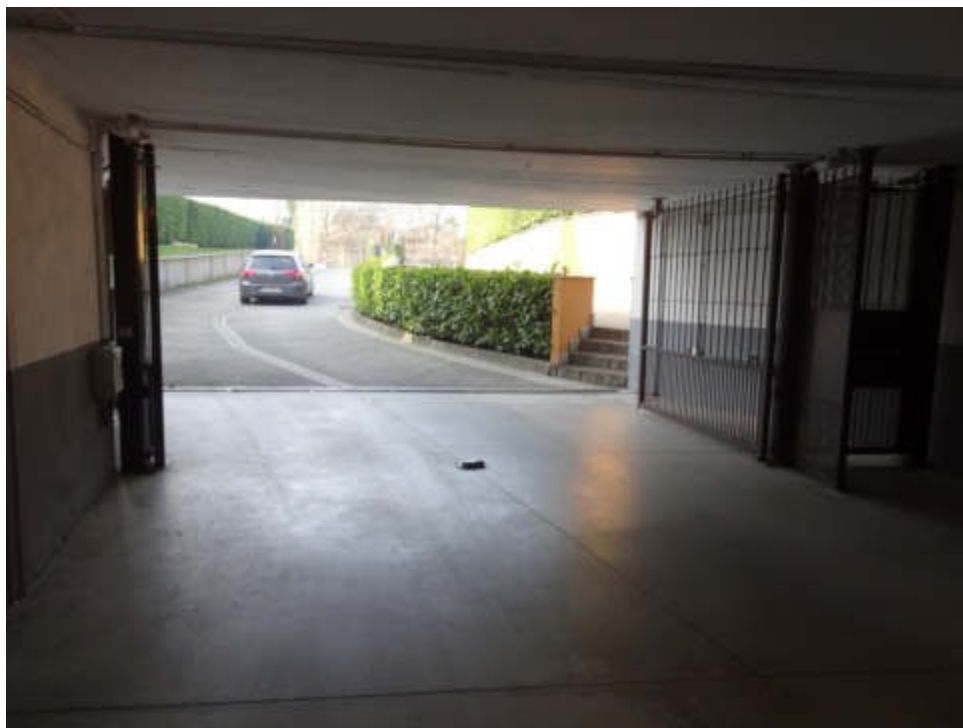

INGRESSO ZONA BOX



CANCELLO INGRESSO CARRAIO



INGRESSO CARRAIO E COMPLESSO RESIDENZIALE



COMPLESSO RESIDENZIALE E VIA CADUTI DI NASSIRIYA



VIA CADUTI DI NASSIRIYA

