

MODULARIO
F. rig. rend. 497



MINISTERO DELLE FINANZE
DIREZIONE GENERALE DEL CATASTO E DEI SS.TT.EE.
CATASTO EDILIZIO URBANO (RDL 13-4-1939, n. 652)

MOD. **DM** (CEU)

LIRE
250

Planimetria di u.i.u. in Comune di MILANO via DINA GALLI civ.

PIANO SECONDO H.2.90

giardino condominiale

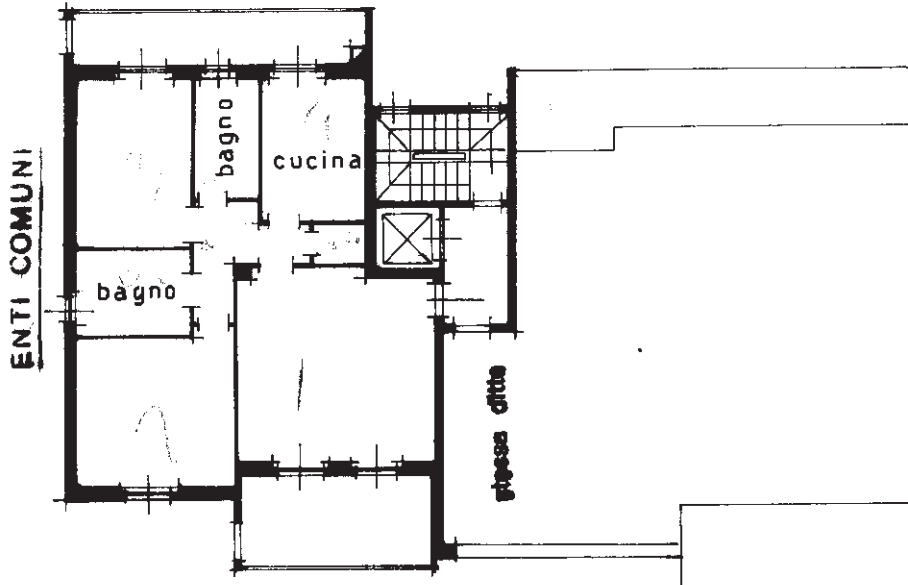

giardino condominiale
prospiciente sulla via Dina Galli

PIANO CANTINATO H.2.40

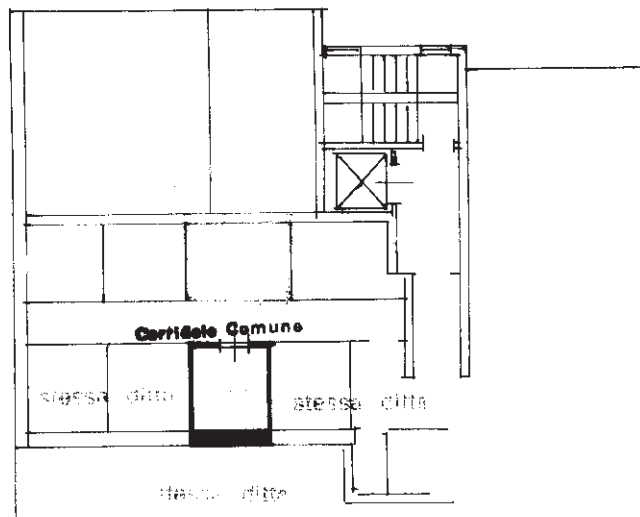

ORIENTAMENTO



SCALA DI 1: 200

452430

Dichiarazione di N.C.

Denuncia di variazione

Ultima planimetria in atti

Compilata dal **GEOM. VIVALDI MARIO**
(Titolo, cognome e nome)

Iscritto all'albo de **GEOMETRI MILANO**
n. **223** sub. **7**
data **28-7-88** Firma *[Signature]*



RISERVATO ALL'UFFICIO

5026278

18 AGO 1988

Data presentazione: 18/08/1988 - Data: 13/11/2020 - n. T264417 - Richiedente: TNGSLL67D41F205B
Totale schede: 1 - Formato di acquisizione: A4 (210x297) - Formato stampa richiesto: A4 (210x297)

Catasto di Fabbricati - Situazione al 13/11/2020 - Comune di MILANO (F205) - < Foglio: 223 - Particella: 382 - Subalterno: 7 >
VIA PRIVATA DINA GALLI n. 8 piano: 2-S1;