

TRIBUNALE DI PORDENONE

ESECUZIONE IMMOBILIARE 2/2019 E.I.

ALLEGATO 4

ESTRATTO DI MAPPA CATASTALE

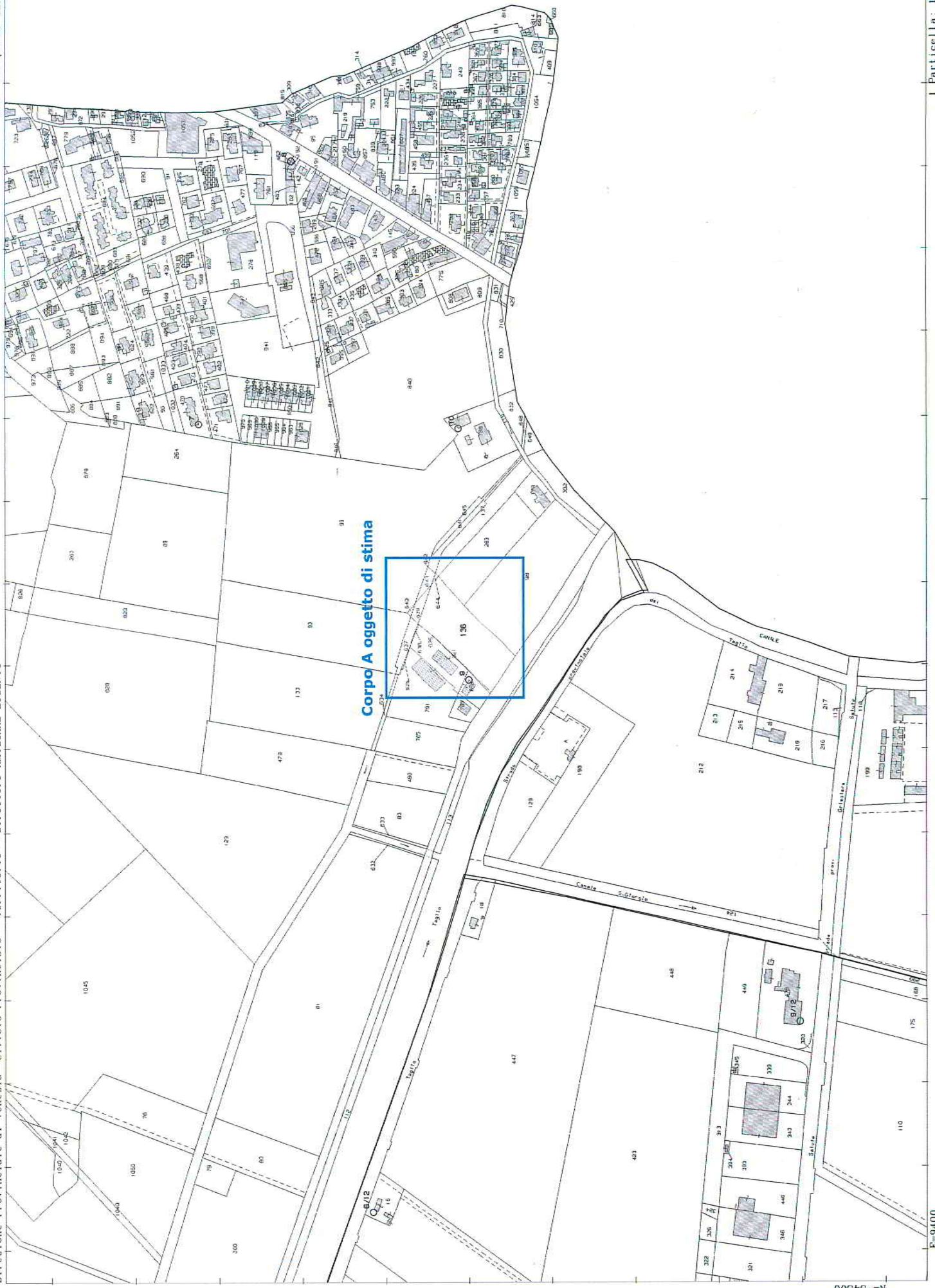

Corpo A oggetto di stima

TRIBUNALE DI PORDENONE

ESECUZIONE IMMOBILIARE 2/2019 E.I.

ALLEGATO 3

VISURE CATASTALI

Visura storica per immobile

Situazione degli atti informatizzati dall'impianto meccanografico al 10/05/2019

Data: 10/05/2019 - Ora: 17.48.12 Segue

Visura n.: T267281 Pag: 1

Dati della richiesta	Comune di CAORLE (Codice: B642)
	Provincia di VENEZIA
Catasto Terreni	Foglio: 11 Particella: 136

INTESTATO

1		(1) Proprieta` per 1/1
---	--	------------------------

Situazione dell'Immobile dal 14/10/2002

N.	DATI IDENTIFICATIVI			DATI CLASSAMENTO					DATI DERIVANTI DA	
	Foglio	Particella	Sub	Porz	Qualità Classe	Superficie(m²)	Deduz	Reddito		
1	11	136		-	SEMINATIVO 3	ha are ca 70 80	A75; A93	Dominicale Euro 44,92	Agrario Euro 29,25	Tabella di variazione del 31/05/1991 protocollo n. 00006464 in atti dal 14/10/2002 VARIAZIONE COLTURA (n. 1418.1/1991)
Notifica				Partita						
Annotazioni				variazione di qualita' su dichiarazione di parte						

Sono stati inoltre variati i seguenti immobili:

- foglio 11 particella 640

Situazione dell'Immobile dal 27/04/1989

N.	DATI IDENTIFICATIVI			DATI CLASSAMENTO					DATI DERIVANTI DA	
	Foglio	Particella	Sub	Porz	Qualità Classe	Superficie(m²)	Deduz	Reddito		
1	11	136		-	VIGNETO 1	ha are ca 70 80	A75; A93	Dominicale L. 144.963	Agrario L. 70.800	FRAZIONAMENTO in atti dal 27/04/1989 (n. 586)
Notifica				Partita						
				5675						

Sono stati inoltre variati i seguenti immobili:

- foglio 11 particella 639 - foglio 11 particella 640

Visura storica per immobile

Situazione degli atti informatizzati dall'impianto meccanografico al 10/05/2019

Data: 10/05/2019 - Ora: 17.48.12 Segue

Visura n.: T267281 Pag: 2

Situazione dell'Immobile dal 07/11/1985

N.	DATI IDENTIFICATIVI				DATI CLASSAMENTO					DATI DERIVANTI DA	
	Foglio	Particella	Sub	Porz	Qualità Classe	Superficie(m ²)		Deduz	Reddito		
						ha	are ca		Dominicale		Agrario
1	11	136		-	VIGNETO 1	74	90	A75; A93	L. 153.358	L. 74.900	FRAZIONAMENTO in atti dal 07/11/1985 (n. 884)
Notifica						Partita		4087			

Sono stati inoltre variati i seguenti immobili:

- foglio 11 particella 621

Situazione dell'Immobile dall'impianto meccanografico

N.	DATI IDENTIFICATIVI				DATI CLASSAMENTO					DATI DERIVANTI DA	
	Foglio	Particella	Sub	Porz	Qualità Classe	Superficie(m ²)		Deduz	Reddito		
						ha	are ca		Dominicale		Agrario
1	11	136		-	VIGNETO 1	75	50	A75; A93	L. 154.586	L. 75.500	Impianto meccanografico del 01/09/1976
Notifica						Partita		4087			

L'intestazione alla data della richiesta deriva dai seguenti atti:

Situazione degli intestati dal 27/05/2013

N.	DATI ANAGRAFICI	CODICE FISCALE	DIRITTI E ONERI REALI
1			(1) Proprieta' per 1/1
DATI DERIVANTI DA		ISTRUMENTO (ATTO PUBBLICO) del 27/05/2013 Nota presentata con Modello Unico in atti dal 28/05/2013 Repertorio n.: 24674 Rogante: SGORLON MARIA Sede: CAORLE Registrazione: Sede: COMPRAVENDITA (n. 9983.1/2013)	

Situazione degli intestati dal 03/12/1998

N.	DATI ANAGRAFICI	CODICE FISCALE	DIRITTI E ONERI REALI
1			(8) Usufrutto per 120/180 fino al 27/05/2013
2			(2) Nuda proprieta' per 120/180 fino al 27/05/2013
3			(1) Proprieta' per 60/180 fino al 27/05/2013
DATI DERIVANTI DA		VOLTURA D'UFFICIO del 03/12/1998 protocollo n. VE0042793 Voltura in atti dal 11/04/2013 Repertorio n.: 12178 Rogante: SGORLON MARIA Sede: CAORLE Registrazione: Sede: ESATTA INTES IST. 42772/13 VOLT. 5763/98 (n. 6753.1/2013)	

Visura storica per immobile

Situazione degli atti informatizzati dall'impianto meccanografico al 10/05/2019

Data: 10/05/2019 - Ora: 17.48.12 Segue

Visura n.: T267281 Pag: 3

Situazione degli intestati dal 03/12/1998

N.	DATI ANAGRAFICI	CODICE FISCALE	DIRITTI E ONERI REALI
1			(8) Usufrutto per 120/180 fino al 03/12/1998
2			(1) Proprieta` per 12/180 fino al 03/12/1998
3			(2) Nuda proprieta` per 16/180 fino al 03/12/1998
4			(1) Proprieta` per 12/180 fino al 03/12/1998
5			(2) Nuda proprieta` per 16/180 fino al 03/12/1998
6			(2) Nuda proprieta` per 16/180 fino al 03/12/1998
7			(1) Proprieta` per 12/180 fino al 03/12/1998
8			(2) Nuda proprieta` per 16/180 fino al 03/12/1998
9			(1) Proprieta` per 12/180 fino al 03/12/1998
10			(1) Proprieta` per 12/180 fino al 03/12/1998
11			(2) Nuda proprieta` per 56/180 fino al 03/12/1998
DATI DERIVANTI DA			
VOLTURA D'UFFICIO del 03/12/1998 protocollo n. VE0042784 Voltura in atti dal 11/04/2013 Repertorio n.: 12178 Rogante: SGORLON MARIA Sede: CAORLE Registrazione: Sede: ESATTA INTESTAZIONE IST. 42772/13 (n. 6749.1/2013)			

Situazione degli intestati dal 03/12/1998

N.	DATI ANAGRAFICI	CODICE FISCALE	DIRITTI E ONERI REALI
1			(2) Nuda proprieta` per 16/180 fino al 03/12/1998
2			(2) Nuda proprieta` per 16/180 fino al 03/12/1998
3			(2) Nuda proprieta` per 16/180 fino al 03/12/1998
4			(2) Nuda proprieta` per 16/180 fino al 03/12/1998
5			(2) Nuda proprieta` per 56/180 fino al 03/12/1998
6			fino al 03/12/1998
DATI DERIVANTI DA			
ISTRUMENTO (ATTO PUBBLICO) del 03/12/1998 Voltura in atti dal 28/12/1998 Repertorio n.: 12178 Rogante: SGORLON MARIA Sede: CAORLE Registrazione: (n. 5763.3/1998)			

Situazione degli intestati dal 16/09/1993

N.	DATI ANAGRAFICI	CODICE FISCALE	DIRITTI E ONERI REALI
1			(1) Proprieta` per 10/15 fino al 03/12/1998
2			(1) Proprieta` per 1/15 fino al 03/12/1998
3			(1) Proprieta` per 1/15 fino al 03/12/1998
4			(1) Proprieta` per 1/15 fino al 03/12/1998
5			(1) Proprieta` per 1/15 fino al 03/12/1998
6			(1) Proprieta` per 1/15 fino al 03/12/1998
DATI DERIVANTI DA			
DENUNZIA (NEI PASSAGGI PER CAUSA DI MORTE) del 16/09/1993 protocollo n. 147916 in atti dal 28/11/2000 Registrazione: UR Sede: PORTOGRUARO Volume: 289 n: 95 del 19/01/1994 SUCCESSIONE (n. 971.1/1994)			

Situazione degli intestati dal 31/05/1984

N.	DATI ANAGRAFICI	CODICE FISCALE	DIRITTI E ONERI REALI
1			CONIUGE IN REGIME DI COMUNIONE LEGALE DEI BENI fino al 16/09/1993

Visura storica per immobile

Data: 10/05/2019 - Ora: 17.48.12 Fine

Visura n.: T267281 Pag: 4

Situazione degli atti informatizzati dall'impianto meccanografico al 10/05/2019

2			CONIUGE IN REGIME DI COMUNIONE LEGALE DEI BENI fino al 16/09/1993
DATI DERIVANTI DA	ISTRUMENTO (ATTO PUBBLICO) del 31/05/1984 Voltura in atti dal 27/04/1989 Repertorio n.: 1339 Rogante: PIETRO SIRIGNANO Sede: SAN STINO DI LIVENZA Registrazione: UR Sede: PORTOGRUARO Volume: 140 n: 1768 del 15/06/1984 (n. 381084)		

Situazione degli intestati dall'impianto meccanografico

N.	DATI ANAGRAFICI	CODICE FISCALE	DIRITTI E ONERI REALI
1			fino al 31/05/1984
DATI DERIVANTI DA	Impianto meccanografico del 01/09/1976		

Unità immobiliari n. 1

Tributi erariali: Euro 0,90

Visura telematica

* Codice Fiscale Validato in Anagrafe Tributaria