Data presentazione:18/10/1995 - Data: 27/02/2021 - n. T94312 - Richiedente: MGNSFN67E44F205Z

MODULARIO
F rig rend 497

MINISTERO DELLE FINANZE
DIREZIONE GENERALE DEL CATASTO E DEI SS TT EE.

CATASTO EDILIZIO URBANO (RDL 13-4-1939, n. 652)

MOD. BN (CEU)

LIRE 250

Planimetria di u.i.u. in Comune di MILANO via P.ZA S. ALESSANDRO civ 3

PIANO SECONDO h. 3.20

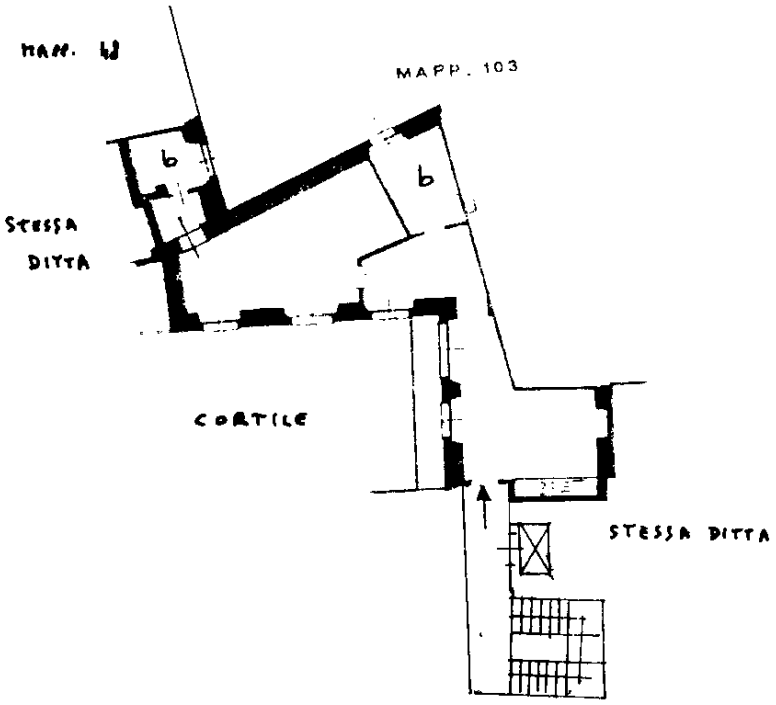

ORIENTAMENTO

SCALA DI 1:

Dichiarazione di N.C. ☐
Denuncia di variazione ☐

Identificativi catastali
n. 437 sub. 98

Compilata dal Geom. RIGOLI ALBERTO (Titolo, cognome e nome)

Iscritto all'albo dei Geometri della provincia di Milano

data 18.10.95 Firma

RISERVATO ALL'UFFICIO

NUOVO SUB 701

Ultima planimetria in atti

Data presentazione:18/10/1995 - Data: 27/02/2021 - n. T94312 - Richiedente: MGNSFN67E44F205Z
Totale schede: 1 - Formato di acquisizione: A4(210x297) - Formato stampa richiesto: A4(210x297)

Catasto dei Fabbricati - Situazione al 27/02/2021 - Comune di MILANO (F205) - < Foglio: 437 - Particella: 98 - Subalterno: 701 >
10 metri
Firmato DR ISTRZANI SANDRA NDRCRT 67C52 F205Q ALESSIA NDRCRT 67C52 F205Q Serial#: a91c59

Roma - Istituto Poligrafico e Zecca dello Stato - P.V.

MODULARIO F. - Cat. S. T. - 315

Mod. B (Nuovo Catasto Edilizio Urbano)

MINISTERO DELLE FINANZE

DIREZIONE GENERALE DEL CATASTO E DEI SERVIZI TECNICI ERARIALI

Lire 15

NUOVO CATASTO EDILIZIO URBANO

(R. DECRETO-LEGGE 13 APRILE 1939, N. 652)

Planimetria dell'immobile situato nel Comune di MILANO *Via* p.za S. Alessandro 3

Ditta Spa Caolino con sede in Milano

Allegata alla dichiarazione presentata all'Ufficio Tecnico Erariale di MILANO 314242

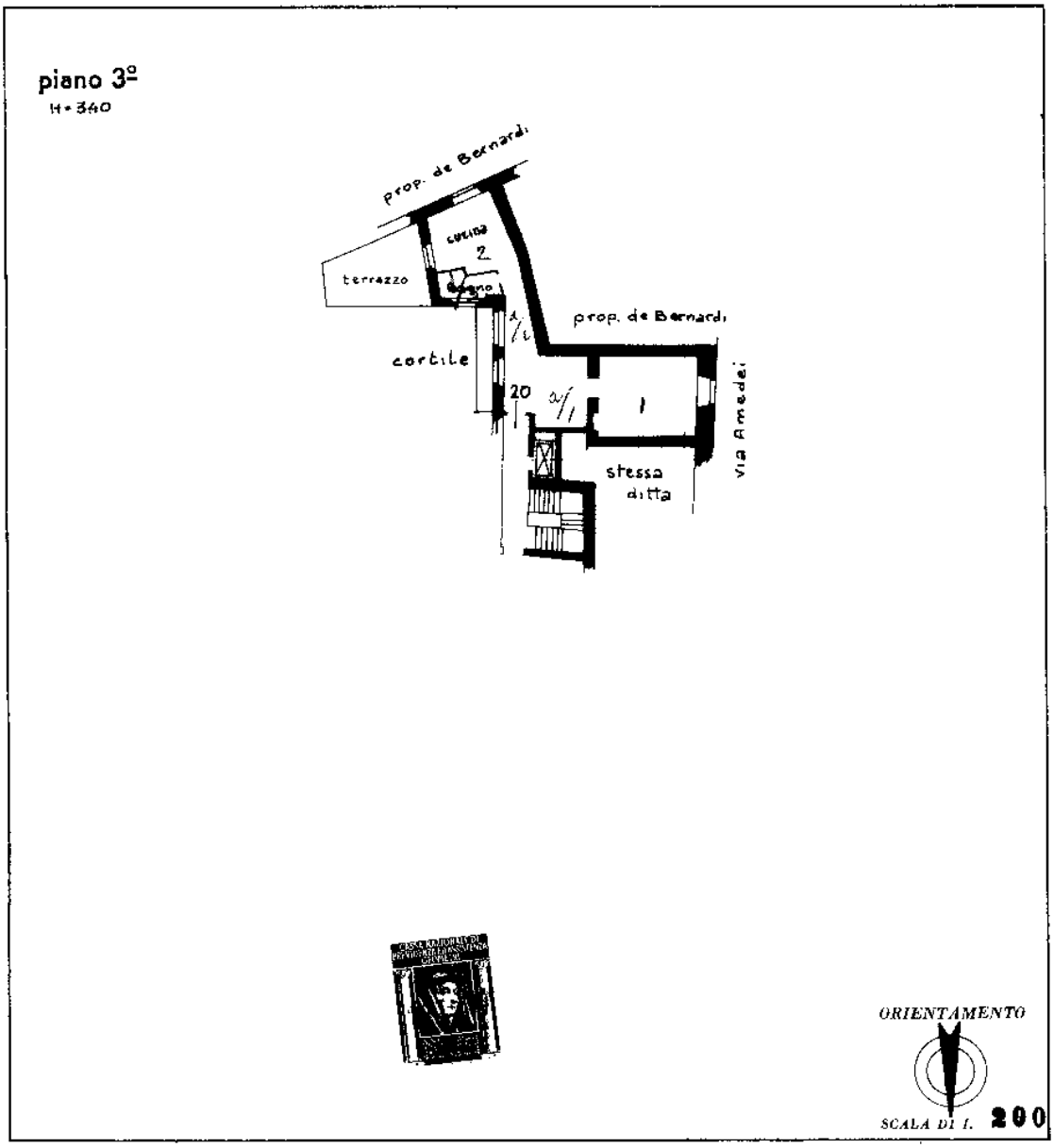

SPAZIO RISERVATO PER LE ANNOTAZIONI D'UFFICIO

DATA 4 OTT. 1977

PROT. N°

PART.

FOGLIO

SUBALTERNO

Compilata dal GEOMETRA ELEUTERIO GROSSI

Iscritto all'Albo de GEOMETRI

della Provincia di MILANO

DATA 3 FEB. 1970

Firma: Eleuterio Grossi

Ultima planimetria in atti

Catasto dei Fabbricati - Situazione al 27/02/2021 - Comune di MILANO (F205) - < Foglio: 437 - Particella: 98 - Subalterno: 21 >
Firmato DA: STEFANO SANNA CN: STEFANO SANNA O: ARUBA PEC S.P.A. C: IT Emesso da: ARUBA PEC S.P.A. NG CA 3 Serial#: a91c59