

N=5038300

E=1508500

Scala originale: 1:1000
Dimensione cornice: 267.000 x 189.000 metri

28-Giu-2020 20:29:13
Prot. n. T23773/2020

Comune: MILANO
Foglio: 120

1 Particella: 69

MODULARIO
F. - Cat. S. T. - 315



MINISTERO DELLE FINANZE
DIREZIONE GENERALE DEL CATASTO E DEI SERVIZI TECNICI ERARIALI

MOD. B (Nuovo Catasto Edilizio Urbano)

Lire
20

NUOVO CATASTO EDILIZIO URBANO

(R. DECRETO-LEGGE 13 APRILE 1939, N. 632)

Planimetria dell'immobile situato nel Comune di MILANO Via G. QUARENGHI, N° 41
Ditta ISTITUTO AUTONOMO PER LE CASE POPOLARI DELLA PROVINCIA DI MILANO - VIALE ROMAGNA, 26 MILANO
Allegata alla dichiarazione presentata all'Ufficio Tecnico Erariale di MILANO

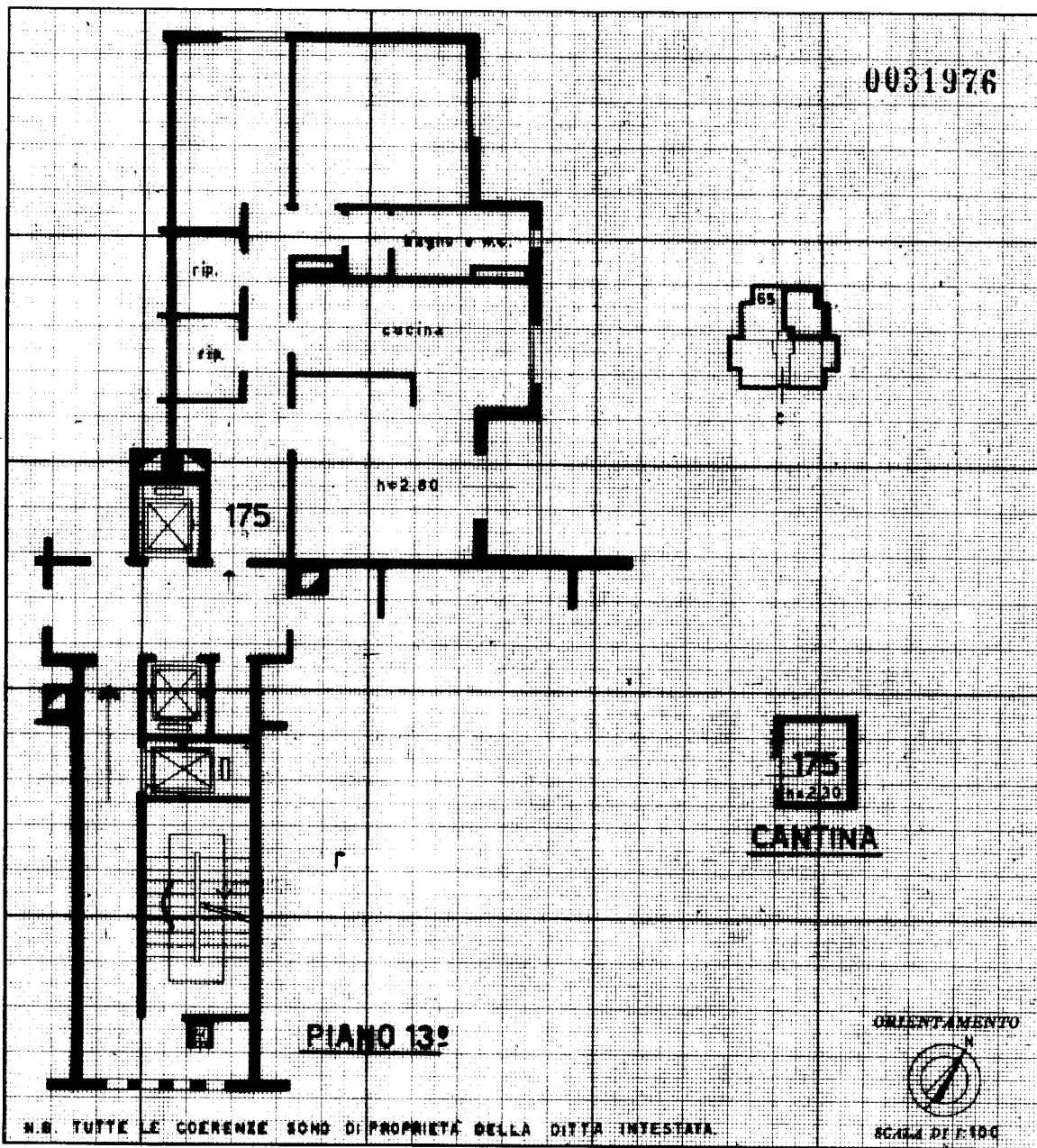

SPAZIO RISERVATO PER LE ANNOTAZIONI D'UFFICIO

DATA	6755
PROT. N°	

Compilata dal P.E. GIOVANNI PAROLI
(Titolo, nome e cognome del tecnico)
Funzionario I.A.C.P.M.

Iscritto all'Albo dei Periti Ind. n° 1706
della Provincia di MILANO

DATA 19-4-72

Firma: *Paroli*

Catasto dei Fabbricati - Situazione al 28/06/2020 - Comune di MILANO (F205) - < Foglio: 120 - Particella: 69 - Subalterno: 55 >
VIA GIACOMO QUARENGHI n. 41 piano: 13-S1 interno: 17 scala: C;

Ultima planimetria in atti

N=5038300

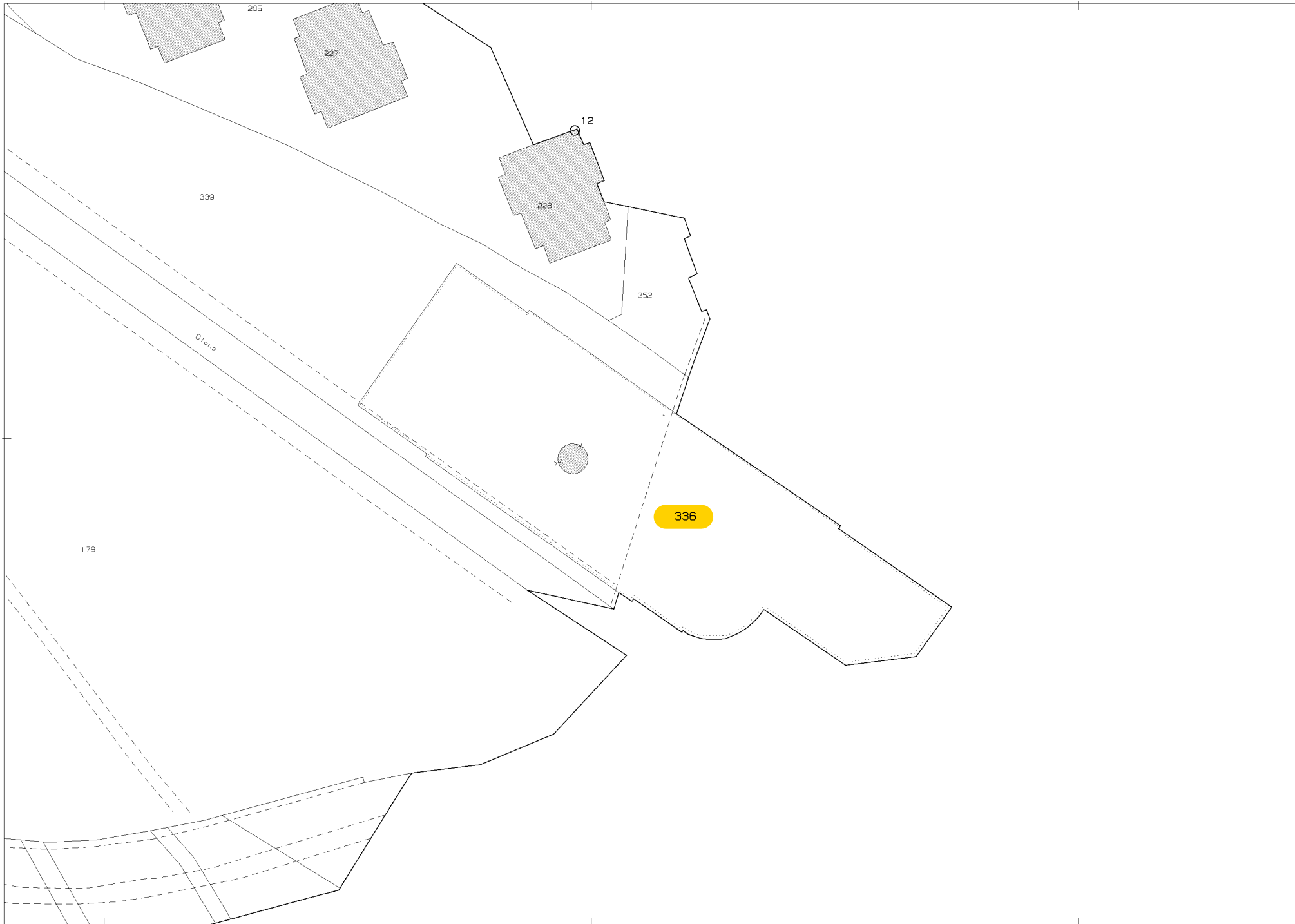

E=1508500

1 Particella: 336

Comune: MILANO
Foglio: 119

Scala originale: 1:1000
Dimensione cornice: 267.000 x 189.000 metri

28-Giu-2020 20:29:43
Prot. n. T23785/2020

**Agenzia del Territorio
CATASTO FABBRICATI
Ufficio Provinciale di
Milano**

Dichiarazione protocollo n. MI0852226 del 22/12/2005

Planimetria di u.i.u. in Comune di Milano

Via Bacchelli

civ. 2

Identificativi Catastali:

Sezione:

Foglio: 119

Particella: 336

Subalterno: 243

Compilata da:
Brugnara Angelo

Iscritto all'albo:
Geometri

Prov. Milano

N. 7101

Scheda n. 1

Scala 1:200

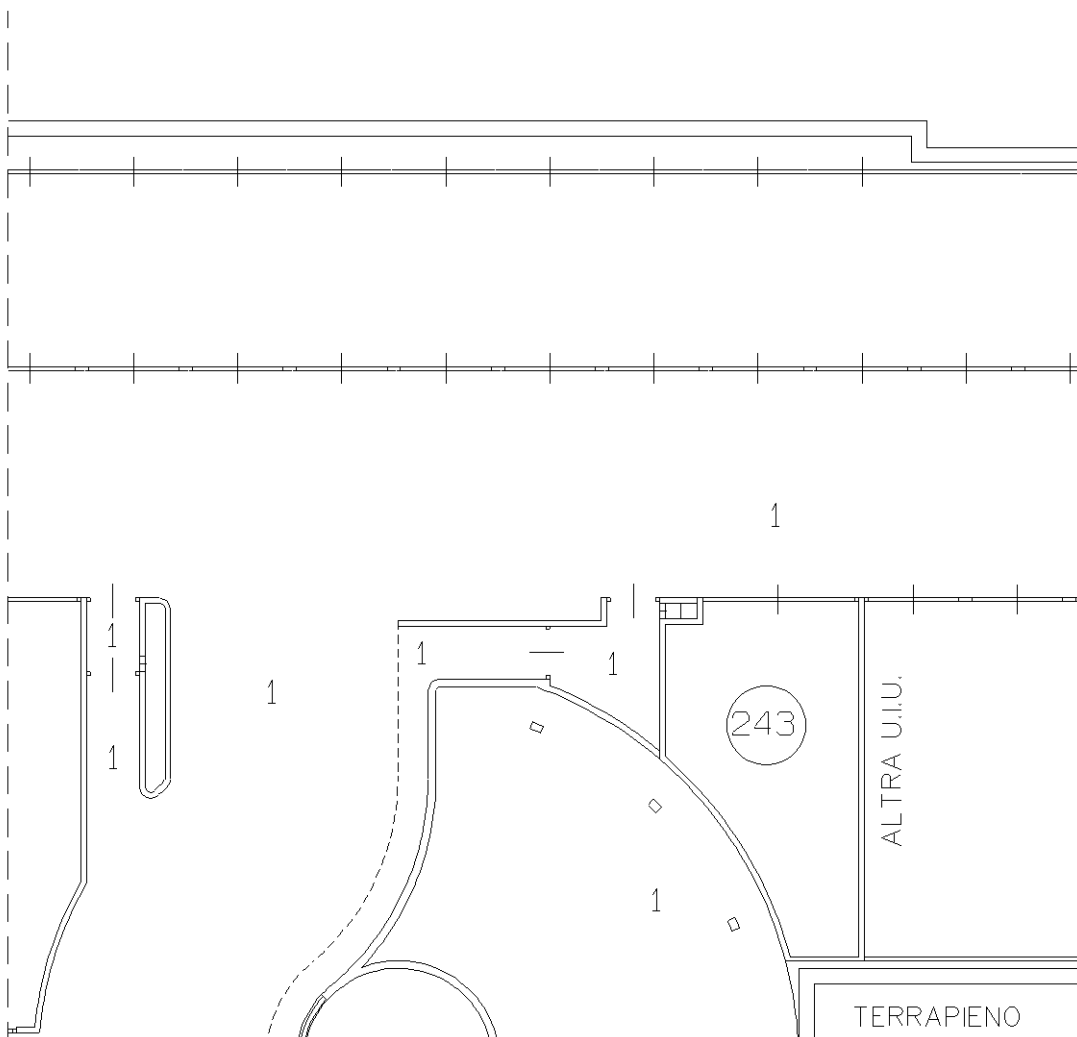

PIANO SECONDO INTERRATO BOX = 240

ORIENTAMENTO

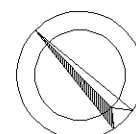

SCALA 1:200

Ultima planimetria in atti







41





























































175





